

SPEELPLEK

**HARBRINKHOEK
MARIAPAROCHIE**

HET OVERSICHT



Het project Spielberg Harbrinkhoek Mariaparochie is een deelproject dat komt uit de dorpsagenda. Het ontwerp en de begeleiding is mogelijk gemaakt met een ruimte- en cultuurvoucher die de gemeente Tubbergen heeft aangevraagd voor het dorp.

Er is een eerste bijeenkomst georganiseerd voor gemeente, ouders en de werkgroep 'Speelplek' om ideeën en wensen te inventariseren die er leven onder de bewoners en natuurlijk de gebruikers; de kinderen. Tevens heeft Marjan Wagenaar een presentatie gegeven van wat er eventueel mogelijk is en al elders is gerealiseerd.

Dit heeft geresulteerd in een wensenlijst en vele mooie en bijzondere tekeningen van alle kinderen van de twee basisscholen in Harbrinkhoek en Mariaparochie.

Met deze uitkomsten zijn drie schetsontwerpen gemaakt en zijn deze aan de werkgroep gepresenteerd. Met de inbreng van de reacties van deze avond is een definitief ontwerp gemaakt.

Ondertussen had de gemeente een opdracht aan landschapsarchitect A. Bijkerk gegeven om een dorpsrandvisie voor alle dorpen in de gemeente te ontwikkelen. Het ontwerp hiervan heeft er voor Harbrinkhoek toe geleid dat de gemeente heeft besloten de plek voor de natuurlijke speeltuin op te schuiven naar de noordkant van de dorpsrand.

Al met al is geprobeerd met dit ontwerp voor de natuurlijk "speelberg" zoveel mogelijk tegemoet te komen aan alle wensen van alle partijen maar vooral om te zorgen voor een leuke en boeiende speelplek voor de kinderen van Harbrinkhoek Mariaparochie

Nog even het dorp van bovenaf zoals het er nu uitziet. Maar natuurlijk is het de bedoeling dat er nog meer mensen komen wonen aan de Klaproos en de Klimop in de toekomst.



De visie van de landschapsarchitect:

De nieuwbouwwijk staat niet “kaal” in het landschap

Er is groene dorpsrand met doorzichten naar het landschap

De randzone bestaat uit inheemse (van nature voorkomend in dit gebied) beplanting

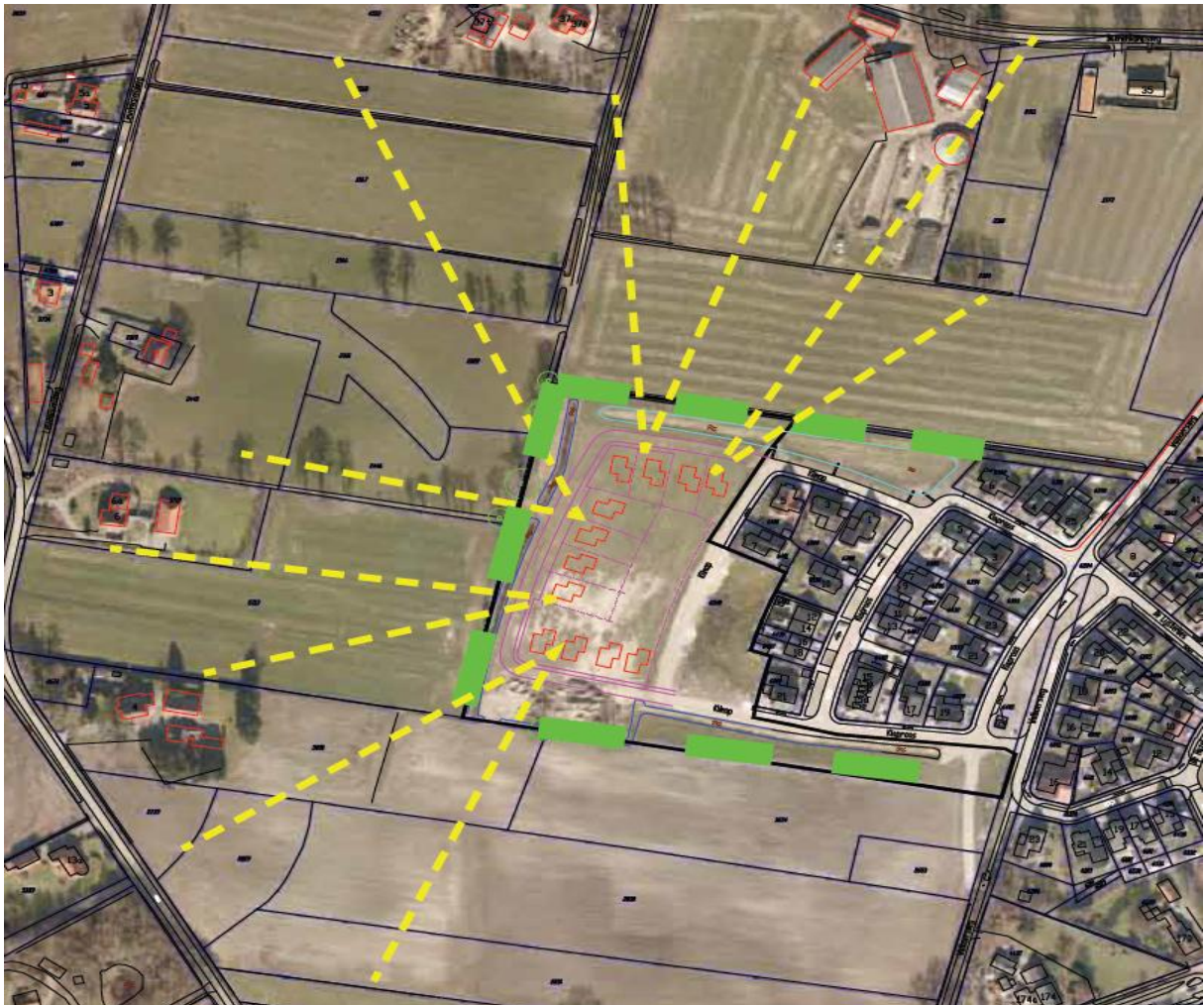

En met een wadi aan de noord- en zuidzijde is de speelplek aan de noordkant terecht gekomen.

Speelplek locatie



En niet hier



De wensenlijst:

- Boomstammen om in te klimmen/hout
- Palen met een klimnet
- Nestschommel
- Kabelbaan
- Slingertouw
- Waterpomp
- Struikbosjes
- Natuurpad
- Uitzichtoren
- Pad dat rondgaat

Het ontwerp

Figuur invoegen

Met de randvoorwaarden voor de inrichting van het randontwerp voor het dorp zijn uitgangspunten gemaakt:

- Een natuurlijke speeltuin betekent veel “zelf” maken, doen, beleven en ontdekken van een plek
- Het is een plek waar zowel kinderen van 4 als van 12 of ouder terecht kunnen; ieder heeft zijn eigen plek met voldoende uitdaging
- Er zijn vooral speelaanleidingen; zo is een bosje met struiken ook een mogelijkheid om je in te verstoppen, of blaadjes te plukken, of in te klimmen. Maar ook een plek waar je een hut in kan maken of gewoon een groene rand waarachter je niet gezien kan worden.
- Geld om het terrein in te richten is er niet veel, ook een reden om niet allemaal toestellen neer te zetten. Kortom; haalbaarheid!
- Het is een veilige plek, ook als het aan de straat ligt en honden zijn er niet welkom!

De plek die er nu komt is niet heel groot; in de toekomst kan natuurlijk gedacht worden om de speelplek groter te maken!

Van onder (zuid) naar boven (noord) zijn er de volgende plekken:

De bloemenheuvel

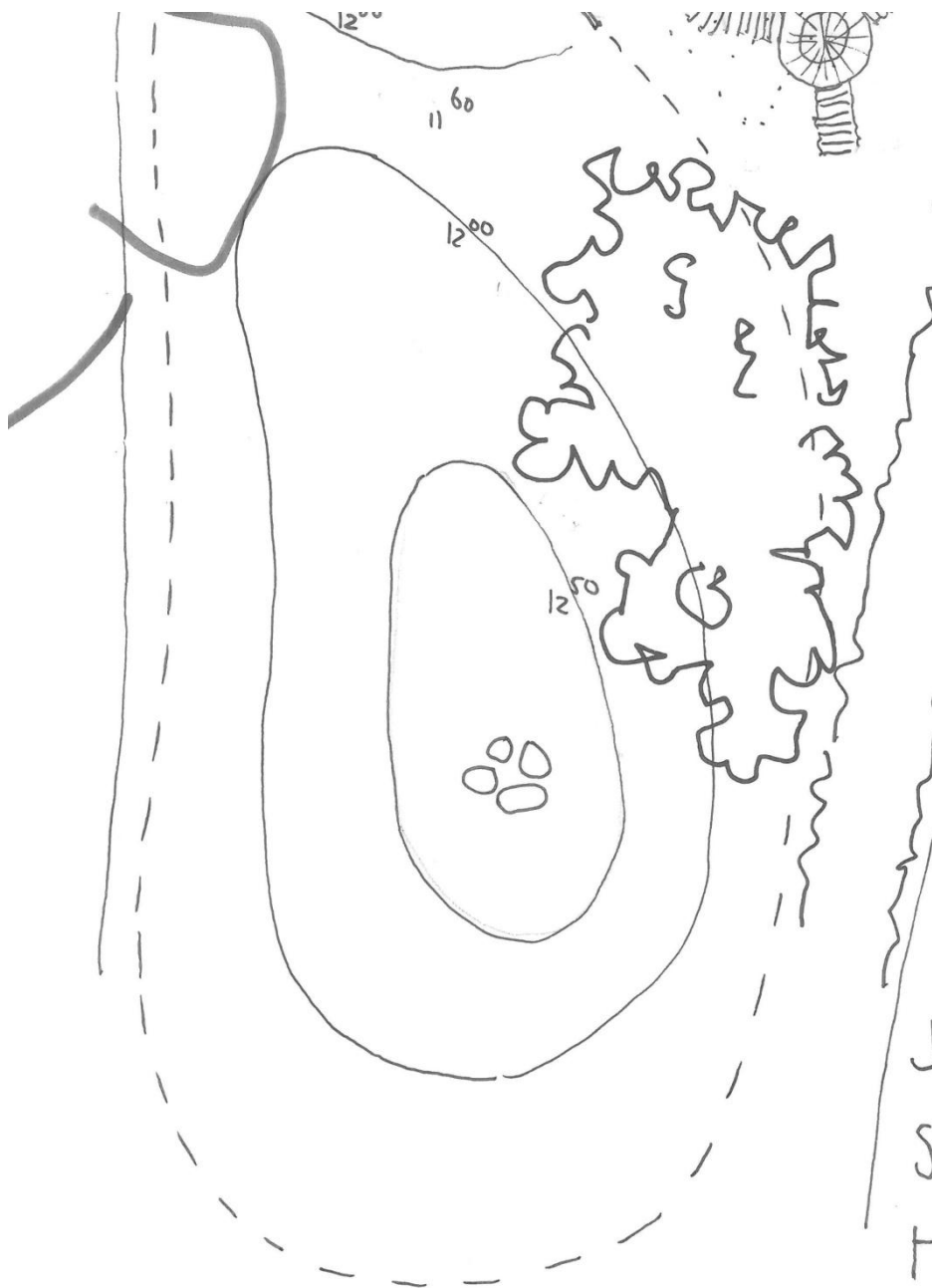

Onderaan de speelplek ligt een kleine heuvel. Je kan er komen vanaf de zandplek of als je langs de sloot gaat. De heuvel is ingezaaid met een bloemenmengsel. Plukken mag, of is het zonde? Bovenop is een plekje met stenen, hier kan je lekker zitten, alleen of met z'n twee. Of zwaaien naar je moeder die beneden op het muurtje zit.

De zandplek

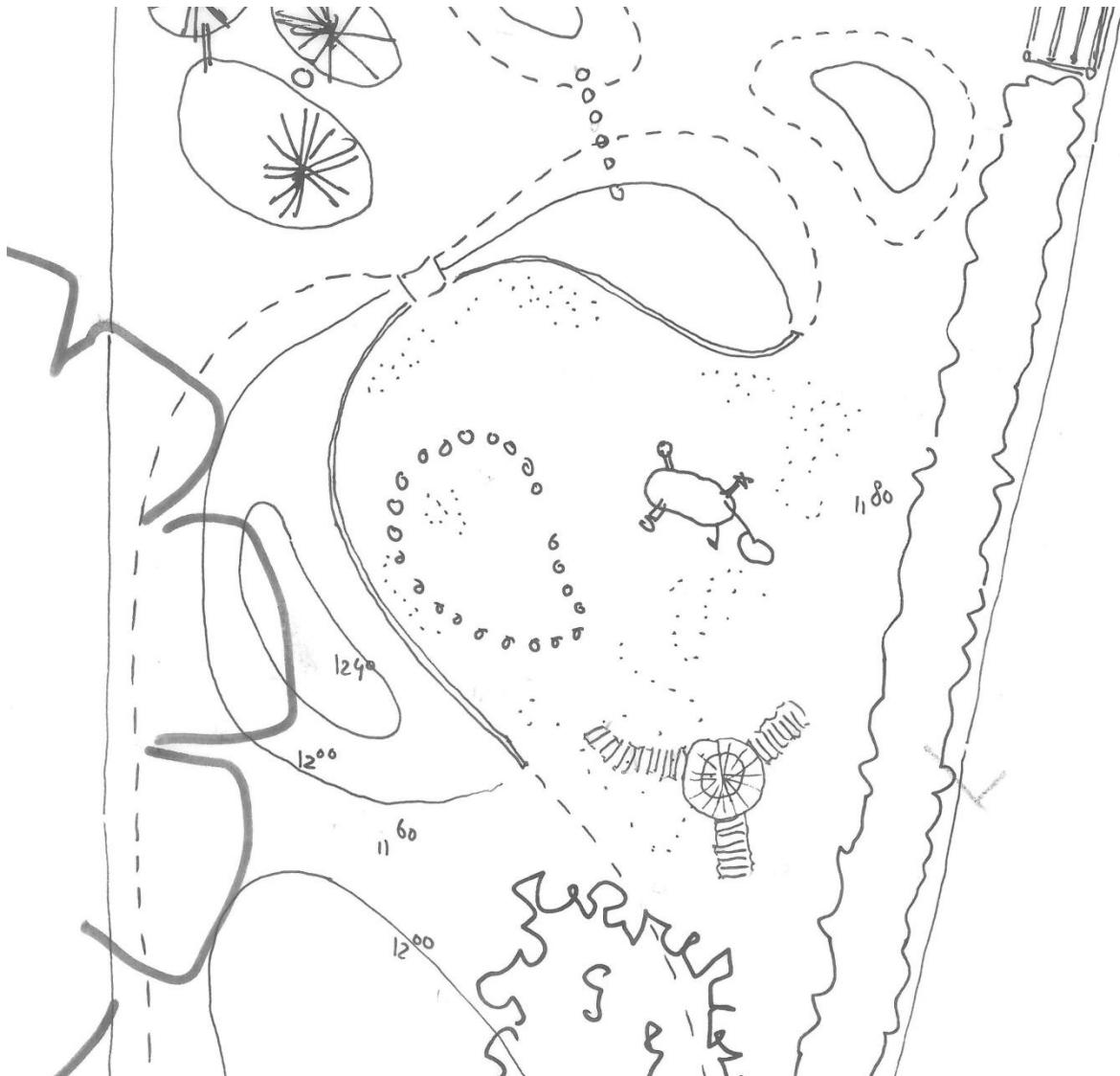

Vanaf de entree kan je gelijk links naar de zandplek. Beschut en afgeschermd door een haag en een muurtje kunnen de kleinste hier veilig graven en spelen. Er is een fantasieobject en een hutje van wilgentenen. Er is een kring van stenen om een kleinere plek te creëren en om op te stappen. Het muurtje verloopt vloeiend in hoogte en is wild-gemetseld. De muur verloopt van de grond tot maximaal 60 cm en is afgedekt met een glatte laag. De muur wordt onderbroken door een kleine tunnel van beton om door te kruipen en heeft een minimale doorsnede van 60 cm. Achter het muurtje loopt de grond af en zo kun je ook zittend hier goed zien wat er verderop gebeurt.

Hutten

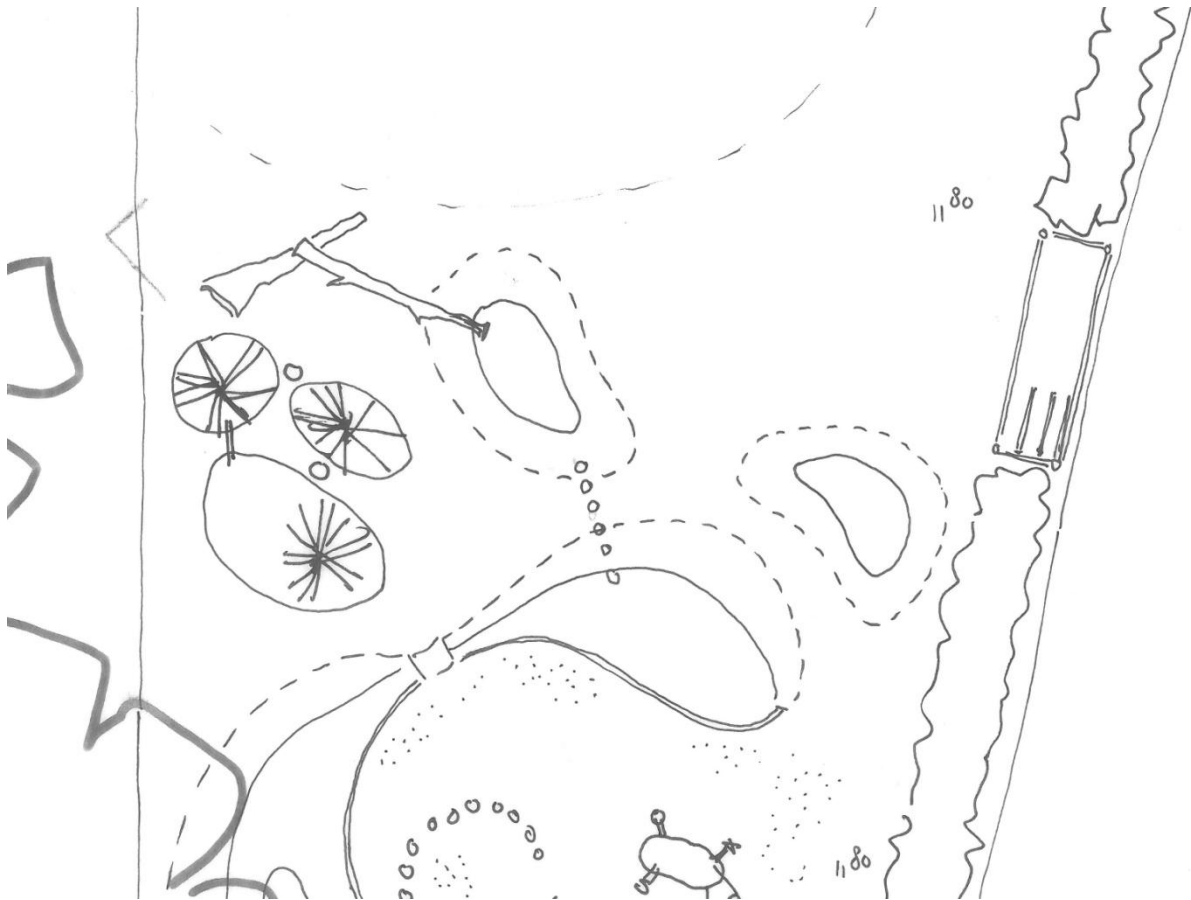

Naast de zandplek ligt een kleine enclave van heuveltjes met hutjes. Springen van de een naar de ander kun je er komen, rondlopen kan ook. Over een boomstam, springend van stap paaltje op stappaaltje, die ook nog eens verlopen in hoogte. Verstoppert, afbouwen, samen “wonen” of rondklimmen.

De kabelbaan



Vanaf zes jaar kun je alleen wel van de kabelbaan, of met wat hulp. Bewegen, remmen zwaaien en lekker snel. Extra spannend om over het water te gaan, wel iets lastiger om weer terug te moeten.....

Speelberg

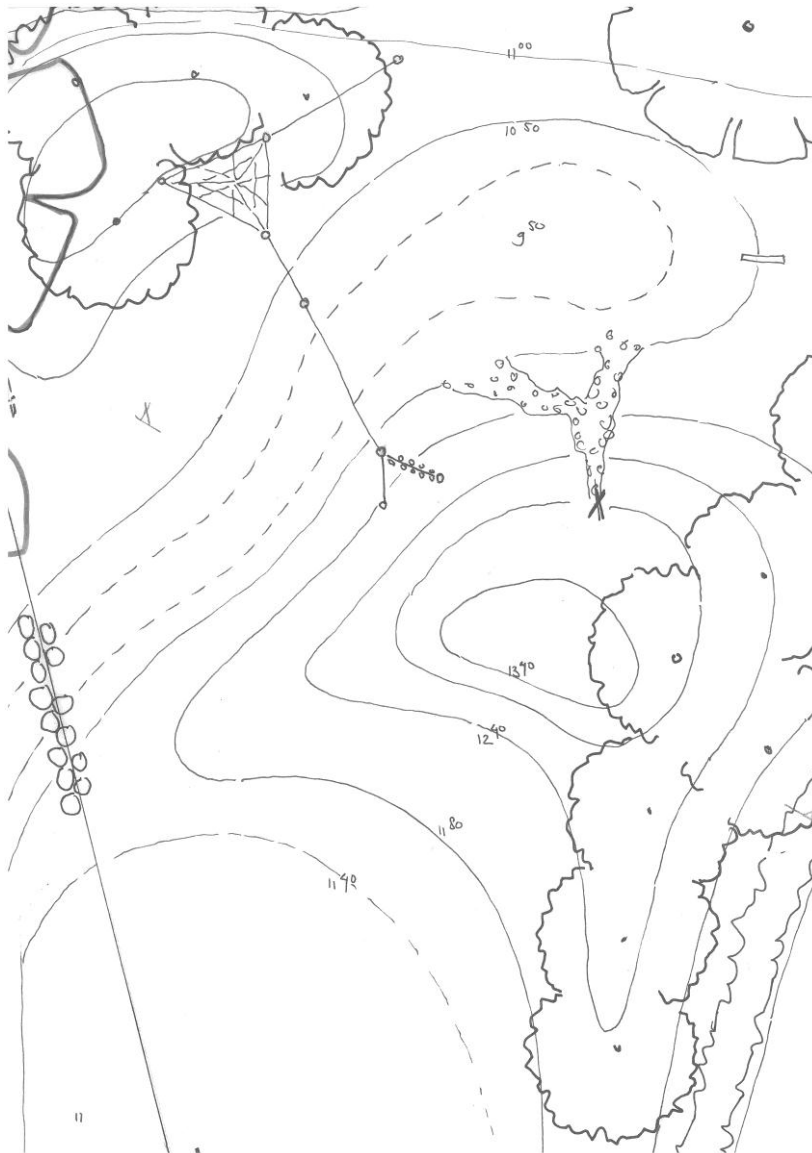

Een "berg" van 2,5 meter zowat. Uit veel tekeningen van de kinderen was dat heel belangrijk. Om op te klimmen, van af te sleeën, te rollen, achter te verstoppen. Vanaf hier heb je uitzicht. De berg is aan een kant begroeid met bosjes om in te spelen. Halverwege staat een pomp met een bedding naar het water. De sloot komt hier terecht, maar ook het water uit de wadi komt samen op deze plek. Zand en water.

De oversteek

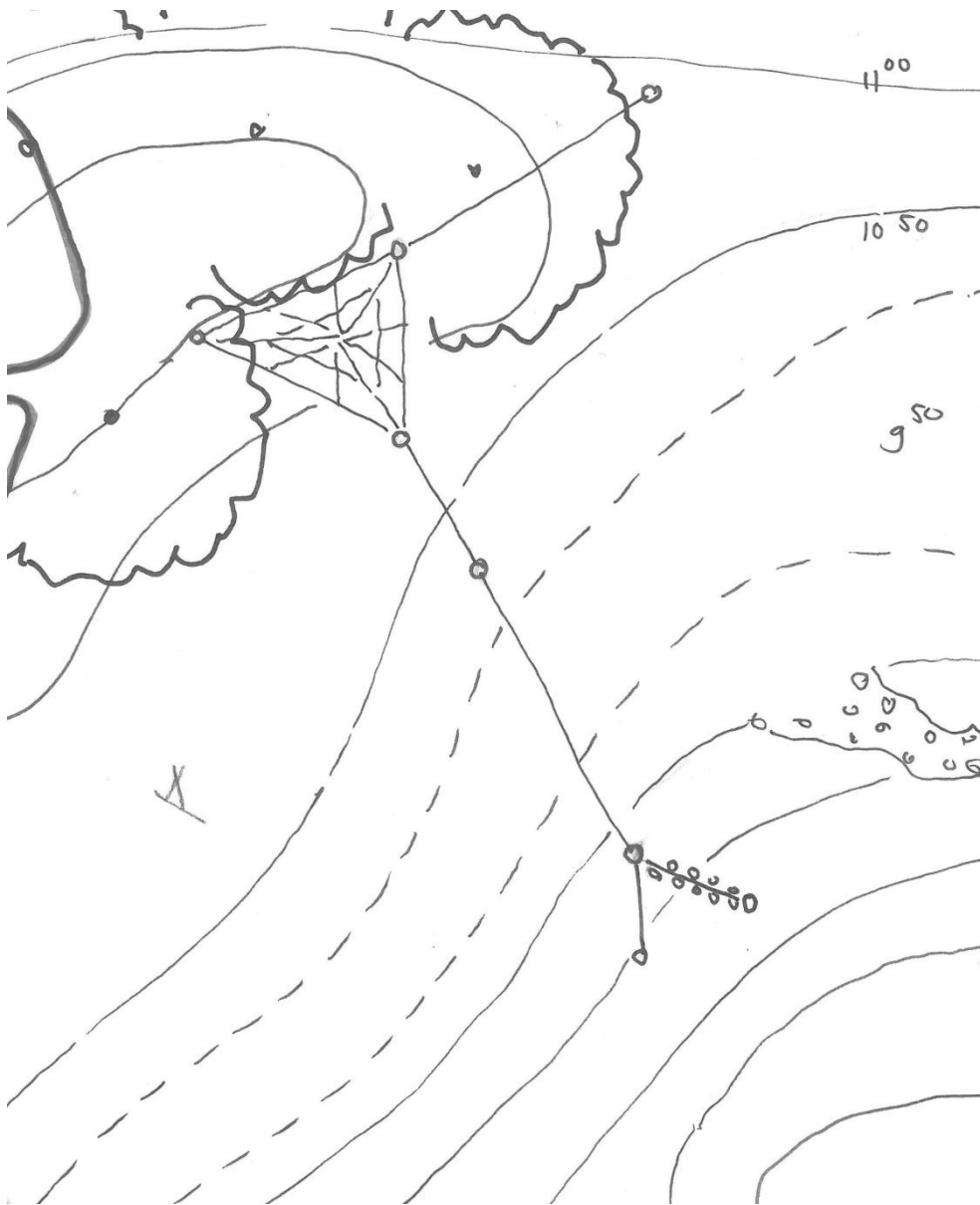

Klimmen naar de overkant, of hangen in een net. Palen met touwen er tussen, soms twee touwen, soms een net of palen waar je over kunt maar met alleen een touw boven je hoofd. Een parcours naar de overkant.

Appels, heel gezond!

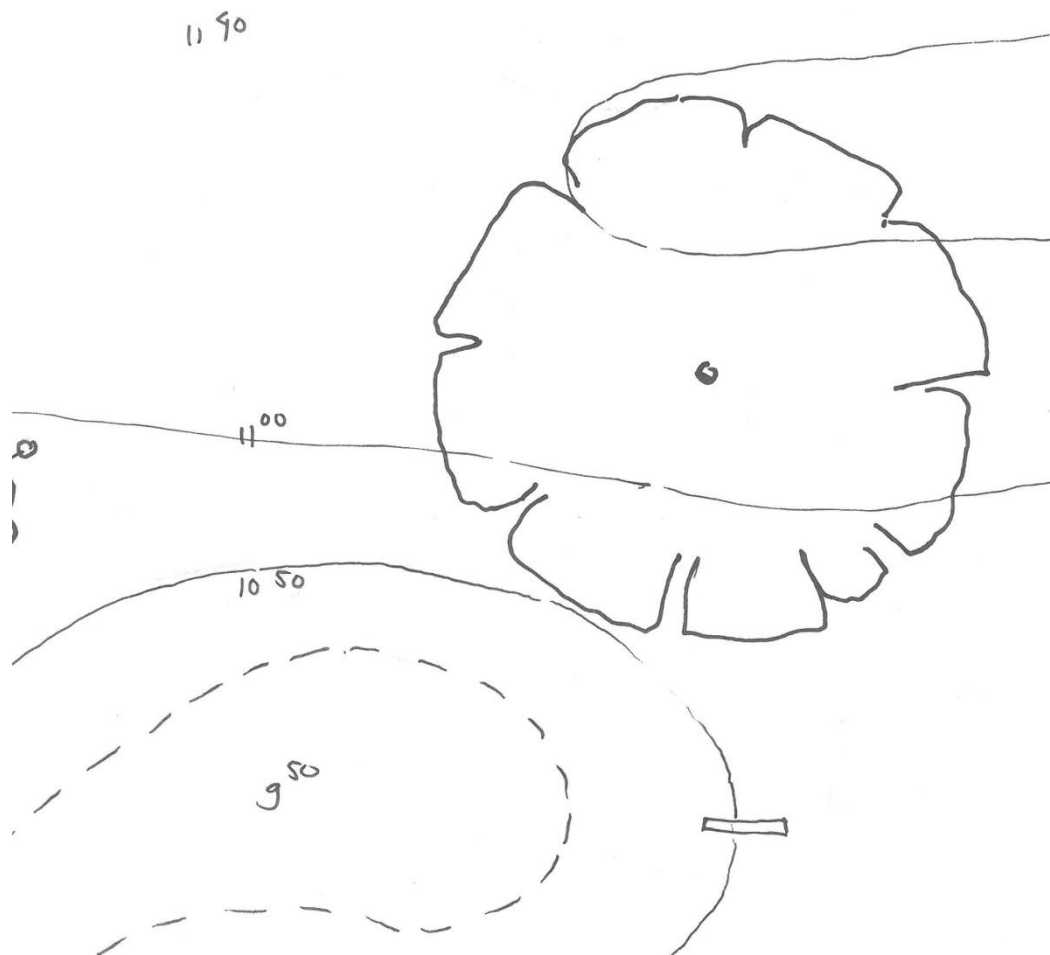

Moe van het spelen; lekker tegen de boom aan zitten en kijken is ook fijn. En in het najaar een appeltje plukken....

Groen

Langs de straat is een lossen haag van roos, liguster en meidoorn. Dicht en prikkelig genoeg om honden buiten te houden en kinderen binnen. Bottels kun je eten, bloemen ruiken lekker en besjes...kun je soep van koken.

Het terrein wordt ingezaaid met een extensief grasmengsel. Dat wil zeggen dat het twee keer per jaar gemaaid wordt. Het is een mengsel van grassen en kruiden. Paadjes ontstaan vanzelf door het lopen, alleen bij de entree is een halfverharding om met een (kinder)wagentje naar de zandplek te komen neergelegd.

Bij de zandplek is een bosje met heide, dat ruikt lekker en bloeit mooi. Het kan ook tegen wat drogere grond en zand.

Op de speelberg en aan de overkant van het water staan grotere struiken; Vlier, Hazelaar, Kornoelje, Lijsterbes. Er tussen kruipt kamperfoelie.

En een appelboom, hoogstam.

Het vervolg en wat er nog meer moet gebeuren voordat er echt gespeeld kan worden.

Sommige onderdelen moeten verder ontworpen worden; de entreepoort, het muurtje, het speelbeest. Hier kunnen kinderen natuurlijk uitstekend ideeën voor aandragen.

Een kostenraming voor de aanleg is nodig. Dan kan ook bekeken worden wie (gemeente, bewoners of misschien nog een subsidie via Jantje Beton) welke kosten op zich kan nemen.

Voor het beheer zal de gemeente nodig zijn; het gras moet gemaaid, de vuilnisbak moet geleegd.

Als de speeltuin is aangelegd moeten de speeltoestellen eerst gekeurd, dit kan de gemeente niet zelf doen.

En dan kan er gespeeld worden.....