

Voorgevel

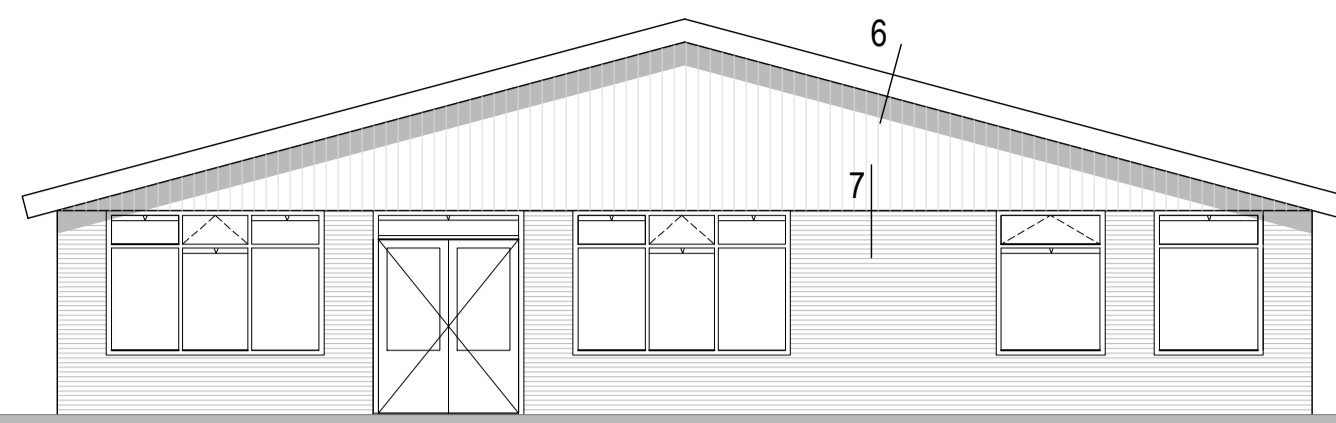

Rechter zijgevel

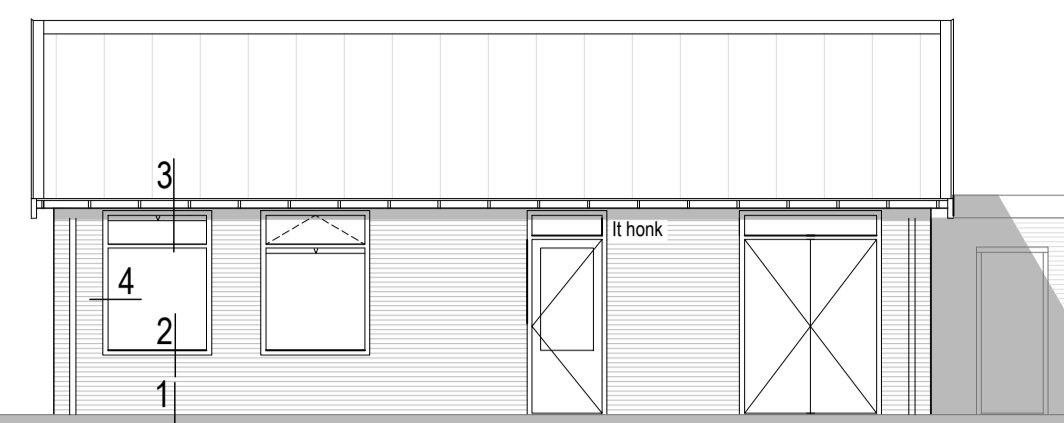

Rechter zijgevel

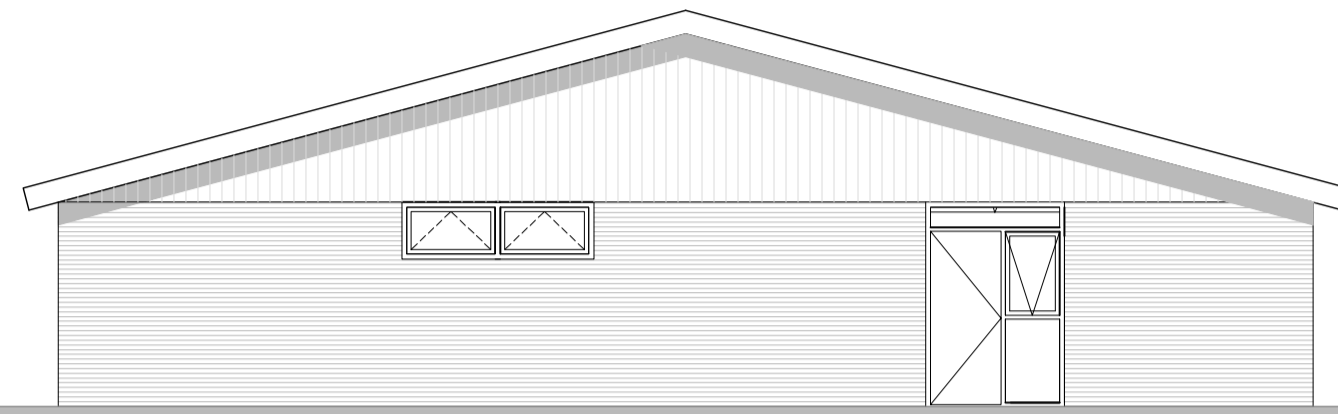

Achtergevel



Linker zijgevel

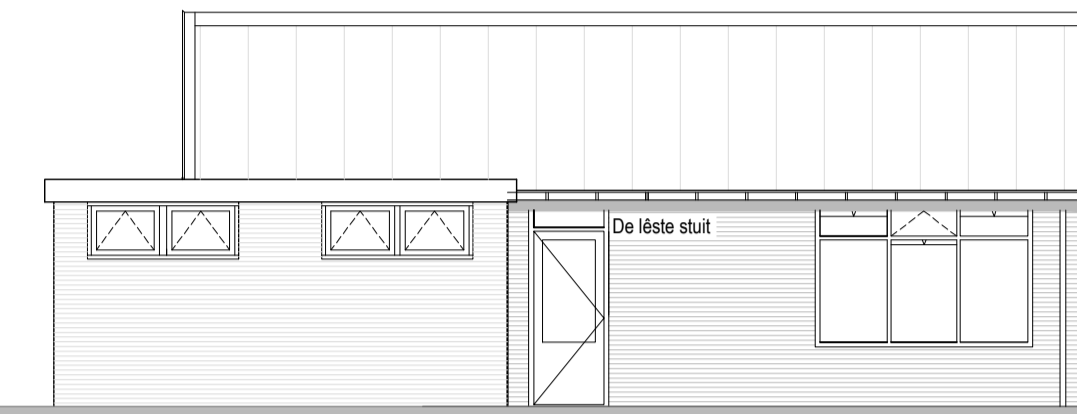

Linker zijgevel

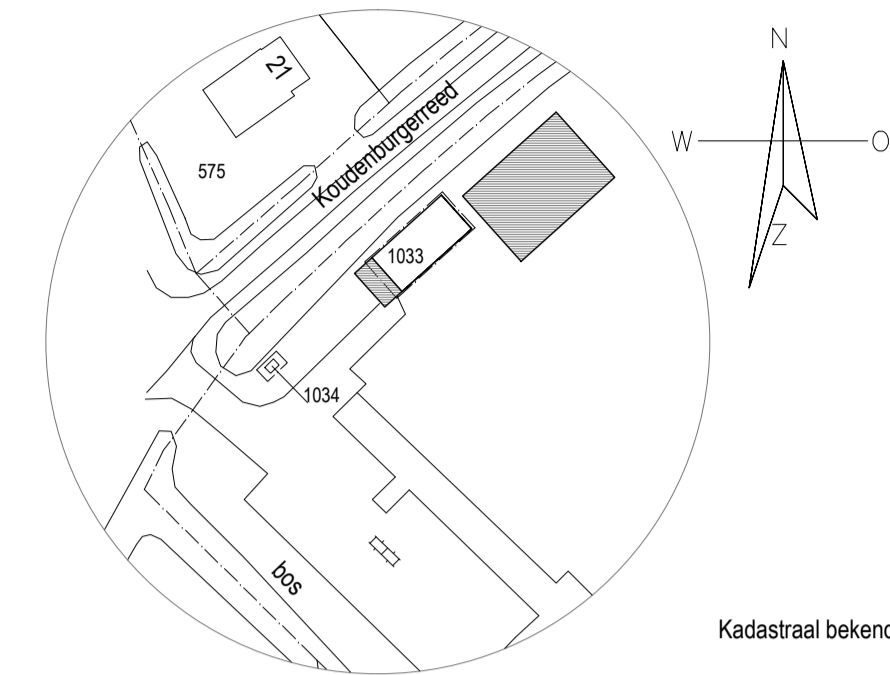

Situatie

Kadastraal bekend:
 gemeente: Anjum
 sectie: G
 nummer: 01035
 schaal: 1:1000

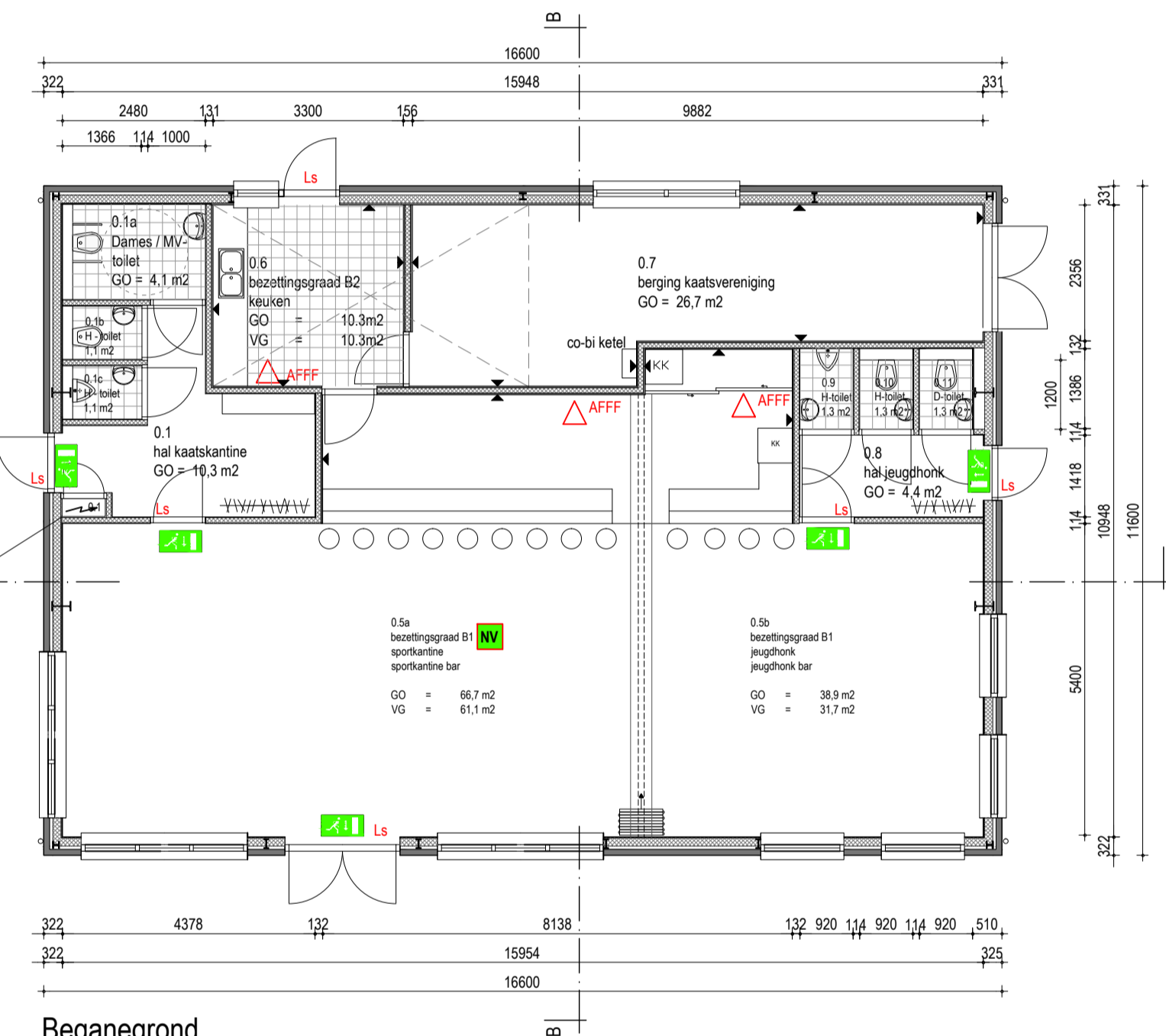
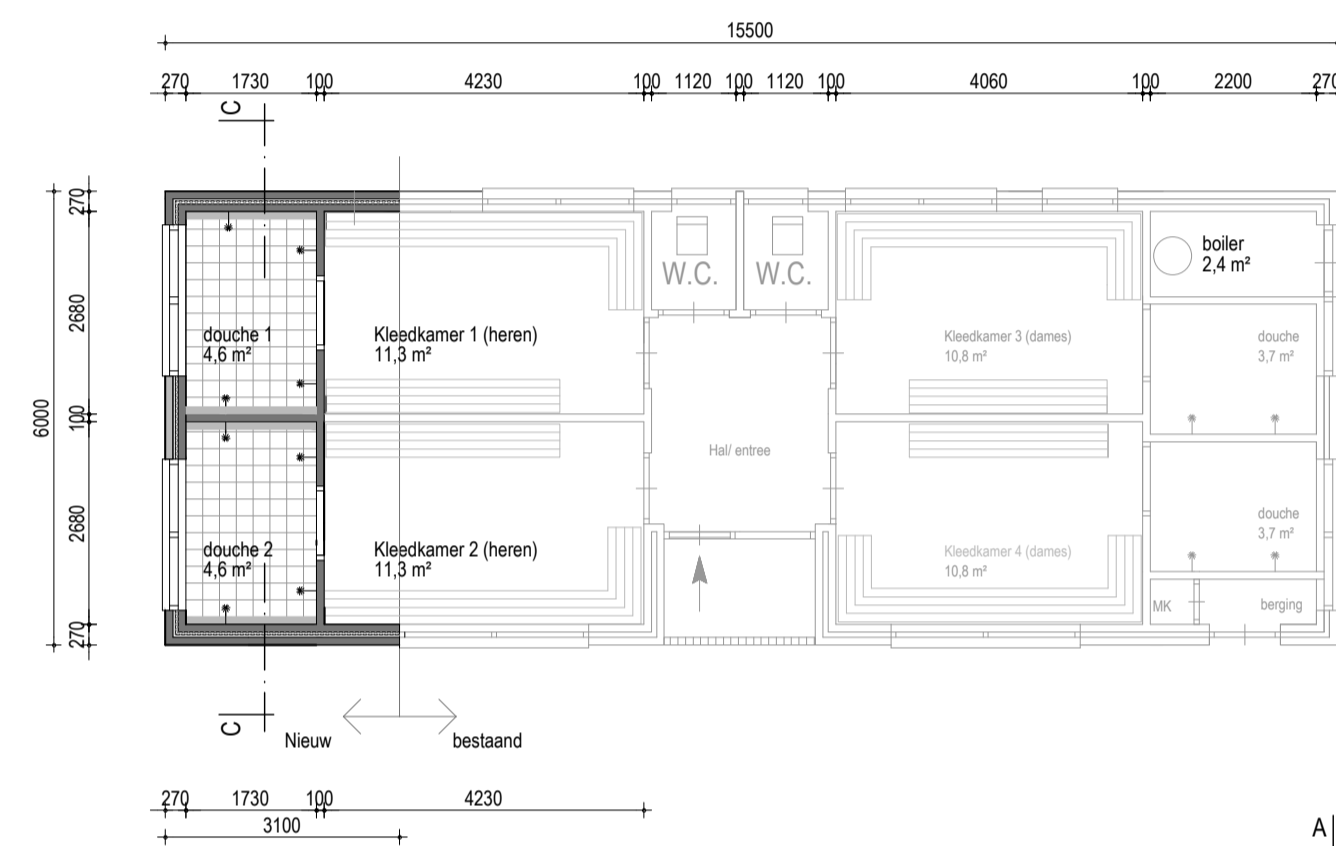

Begane grond

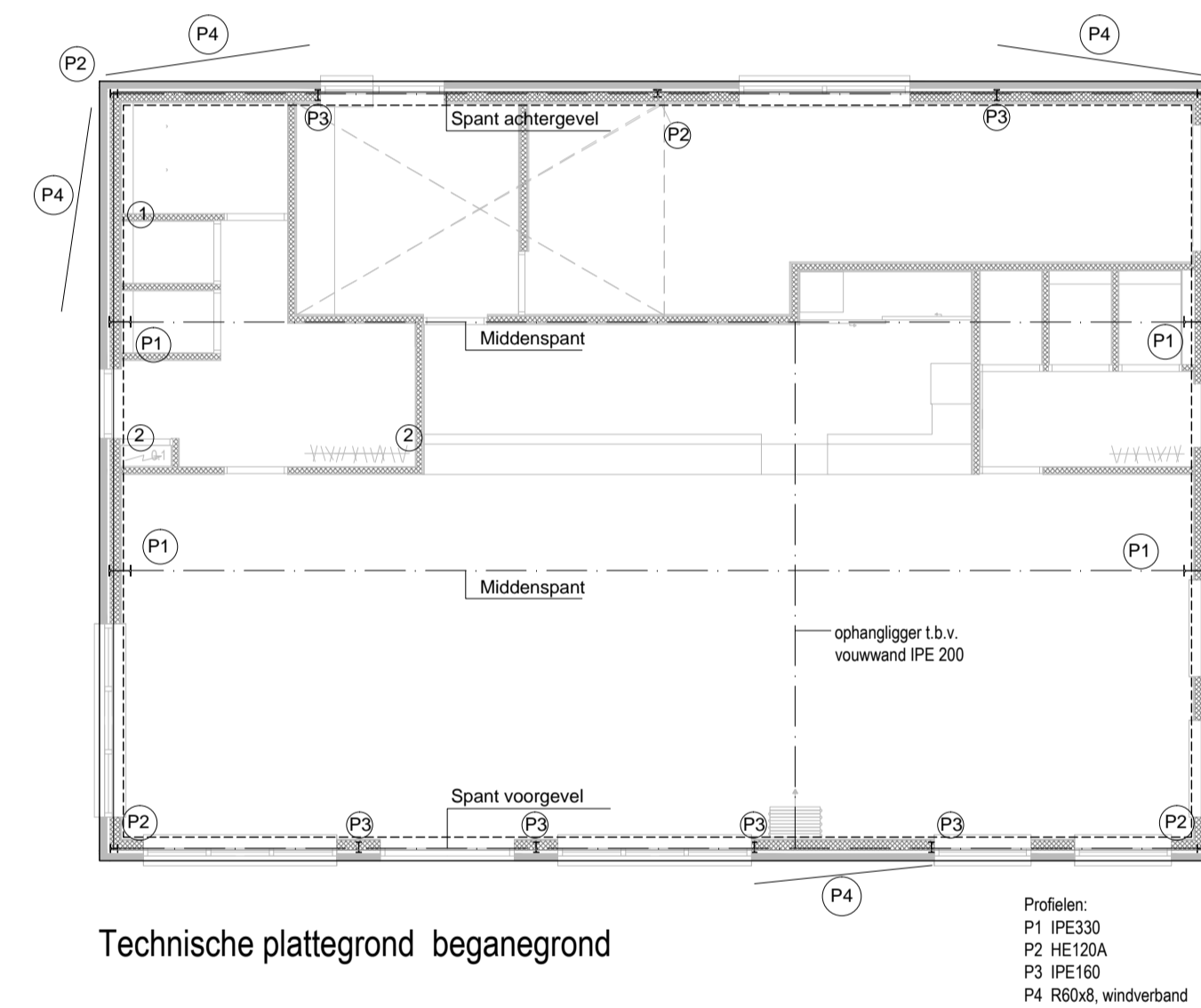

Technische plattegrond begane grond

Profielen:
 P1 IPE330
 P2 HE120A
 P3 IPE160
 P4 R50x8, windverband

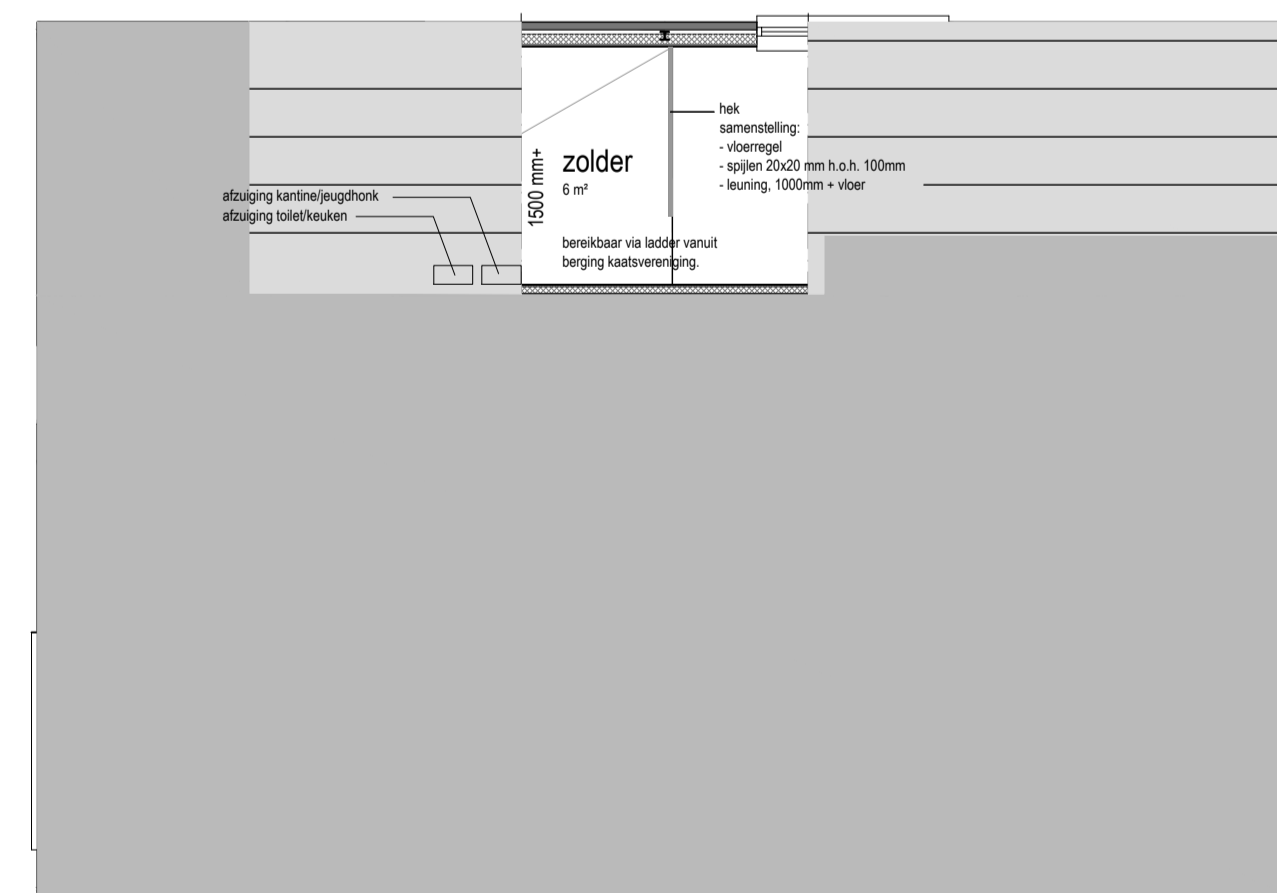

Zolder

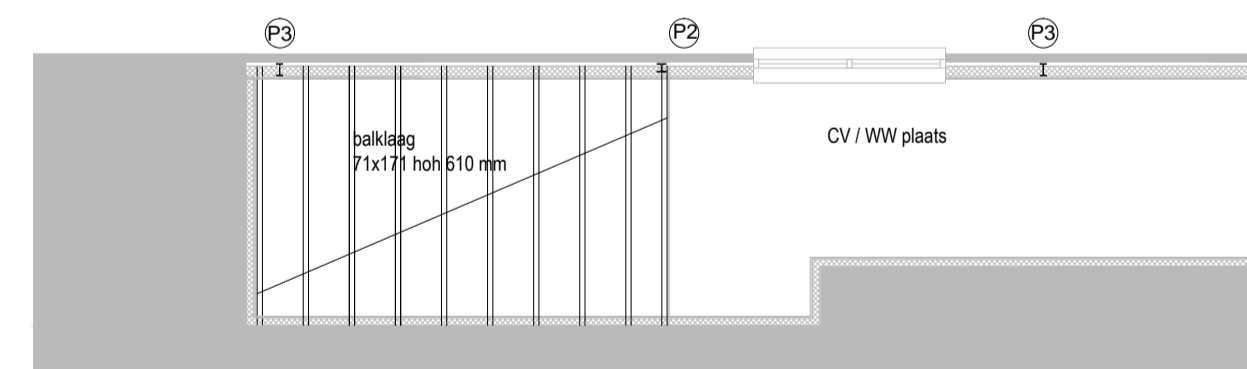

Balklaag zolder

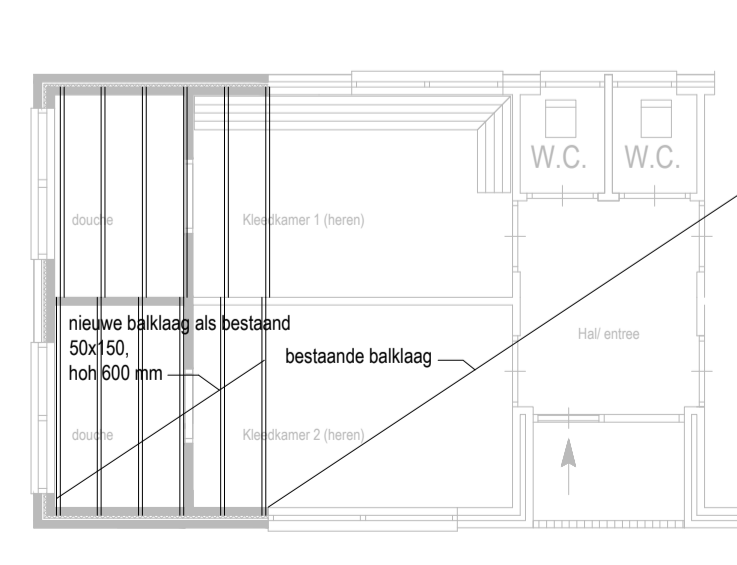

Balklaag platte dak kleedgebouw

- BRANDVEILIGHEID**
- 30 **WBDO** Brandcomp: 30 minuten WBDO, conform NEN 6068: 2001
 - 30 **X** Zelfsluitende deur, WBDO 30 minuten
 - NV Noodverlichting: verlichtingsinstallatie aangesloten op een voorziening voor noodstroom met verlichtingssterkte van ten minste 1 lux
 - Z1 Uitgang c.q. nooduitgang: Aanduiding mbv pictogrammen conform eisen gesteld in de NEN 6068: 2002; Bij uitvoering als nood- cq. transparantverlichting tevens aan de NEN-EN 1838: 1999
 - Ls Loopplaat, deur te openen zonder gebruik van losse hulpmiddelen zoals sleutels
 - AFF 6 kg sproeischuimbuiser gevuld met premix water / AFFF

Overige van toepassing zijnde artikelen Bouwbesluit i.a.v. brandveiligheid:
 Art. 2.46: De elektrische voorzieningen voldoen aan NEV 1010 (aangewezen door ministeriële regeling)
 Art. 2.57: De verlichtingsinstallatie verlicht de vloer van een verblijfsruimte en de rookvrije vluchtroutes met een sterkte van min. 10 lux
 Art. 2.68: De gasvoorzieningen (met een werkdruk tot 100 mbar) voldoen aan NEN 1078 (aangewezen door ministeriële regeling)
 Art. 2.84: Rookafvoer-voorziening is brandveilig vgs. NEN 6062 en materiaal is onbrandbaar, bepaald vgs. NEN 6064.
 Art. 2.85 BB: Daken zijn niet brandgevaarlijk, bepaald volgens NEN 6063.
 Art. 2.92: bijdrage tot brandvoortplanting van constructie-onderdelen met grenzend aan de buitenlucht, bepaald volgens NEN 6065: Klasse 4
 Art. 2.93: bijdrage tot brandvoortplanting van constructie-onderdelen grenzend aan de buitenlucht, bepaald volgens NEN 6065: Klasse 4
 Art. 2.94: bijdrage tot brandvoortplanting van de bovenzijde van een vloer, heiligbaan of trap, bepaald volgens NEN 1775: Klasse T3
 Art. 2.126: Rookdichtheid van constructie-onderdelen grenzend aan de binnenlucht, conform NEN 6066, is ten hoogste 10 m⁻¹.

Overige algemeen van toepassing zijnde artikelen Bouwbesluit:
 Art. 3.28: De scheidingstructuur van de sanitaire ruimtes is aan de zijde die hieraan grenst voorzien van tegelwerk tot een min. hoogte van 1,2 m resp. 2,1 m in bad- en douche ruimtes
 Art. 3.122: De voorziening voor drinkwater voldoet aan NEN 1006 (aangewezen door ministeriële regeling)
 Art. 4.11: Vrije doorgang: in alle kozijnen minimaal 850x2300 mm aanwezig; bijbehorende dagmaat is minimaal 900x2300 mm
 Art. 4.17: l.p.v. toegang geen grotere hoogteverschillen aanwezig dan 20 mm, hoogteverschil l.p.v. aansluiting maximaal: b.v. dorpel max. 20 mm.

▲ 18 mm underlayment in de wand opgenomen

VOOR DETAILS ZIE BLAD G004-C1-02

Nieuwbouw jeugdhonk/kantine Morra-Lioessens

Gemeente Dongeradeel - Dokkum

Plattegrond en gevels
 Definitief Ontwerp

G004-C1-01

1:100

22-06-2011

30-08-2011

KvO / AS

G004

Oprachtgever

Onderwerp

Blad / formaat A1

Schaal

Datum

Gewijzigd

Getekend / Gezien

