

Subsidieverzoek voor vervanging van

“It Keatshokje “

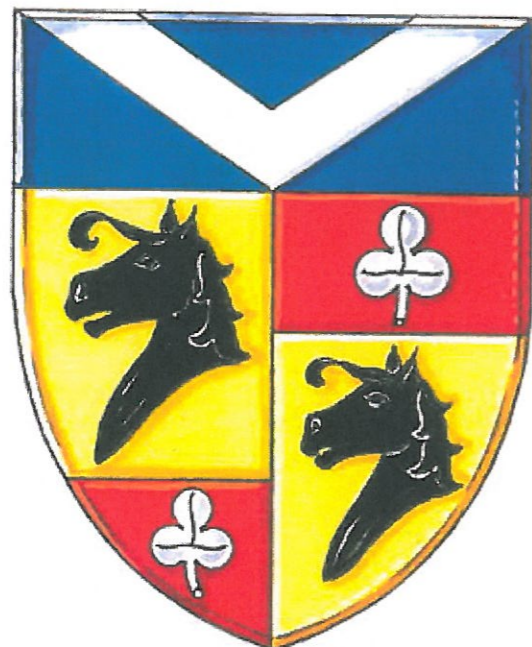

In

Hidaard

Gemeente Littenseradiel

Het college van Burgemeester en Wethouders
Keatsebaan 1
8731 BN Wommels

Hidaard, 9 januari 2014.

Geacht College,

Hierbij dienen wij een subsidieverzoek in voor het vervangen van "it keatshokje" in Hidaard.

Zoals u misschien wel weet ligt midden in Hidaard een mooi sport/verblijfsveld. Enige jaren geleden hebben we hier ook nog de nodige verbeteringen gedaan zodat het een veld is geworden wat voor alle leeftijdsgroepen goed te gebruiken en/of te verblijven is. Aan de rand van dit veld staat al sinds jaar en dag it keatshokje. Dit wordt gebruikt om alle benodigdheden van de keatsferiening in op te slaan, het is een kleedruimte voor de sporters, en er wordt koffie/thee etc. gezet en gedronken. Sinds de aanpak van het sportveld hebben we ook een jeu de boulesbaan gekregen. Sinds de opening van deze baan is er ook een fanatieke jeu de boules club actief.

It Keatshokje wordt in het seizoen, van eind april t/m half september, veel gebruikt. De keatsferiening gebruikt it hokje in ieder geval 3 avonden in de week. Daarnaast ook geregeld op zaterdag wanneer er wedstrijden worden gekeatst. De jeu des boules is ook in ieder geval 1 avond aan het spelen met ook daarnaast wedstrijden. Verder wordt het keatshokje ook gebruikt met de dorpsfeesten en andere evenementen die buiten plaatsvinden.

Het huidige hokje staat al zeker 25 jaar en is nu hard aan vervanging toe. (zie de bijlage met wat foto's) Wat ook een belangrijk argument van de betreffende besturen is om een nieuw hokje te willen is dat er totaal geen (sanitaire) voorzieningen zijn. Water wordt meegenomen in containers en de stroom wordt via burens gebruikt. Ook is er geen aansluiting op riool of septictank.

In het plan wat er ligt is het aansluiten/aanleggen van genoemde voorzieningen meegenomen. Dit betekent dat Hidaard dan een accommodatie heeft die weer veilig en toekomstproof is maar ook een accommodatie die aan hygiënevoorschriften etc. voldoet.

In de financiële onderbouwing zult u zien dat de verschillende verenigingen ook een bijdrage geven, en dat er natuurlijk een beroep wordt gedaan op de inwoners van Hidaard om de handen uit de mouwen te steken. Naast deze aanvraag doen we ook een beroep op de Provincie (plattelandprojecten) en verschillende andere fondsen.

Heeft u nog vragen dan horen wij dat graag!

Met een vriendelijke groet,
namens de werkgroep vervanging "keatshokje",

Sjaak Brandsma,

Bijlages: - begroting
- foto-overzicht huidige situatie
- tekening nieuw hokje
- specificatie bouwkosten



Bestek Stabu	S Omschrijving	Hoeveel heid Ehd	Norm	Arbeid		Mat/Eh	%	Materiaal		Onderaann.		Materieel		Pr/Eh
				Uren				Totaal		Totaal	Mtr/Eh	Totaal		
"	Dakbedekking													
"	3cm Dupanel isolatie en dakpanprofielplaten. De kleur is nader te bepalen.													
"	Topgevels worden afgewerkt met WaxedWood windveren.													
"	Ramen													
"	5x h.h. kozijn VK103 met uitzetraam afm. 75,5x97,5 cm. bxh. incl. isolatieglas,													
"	tochtstrippen en raamuitzetter													
"	1x h.h. kozijn VK120 met raam afm. 40,0x50,0 bxh. incl. isolatieglas, tochtstrippen													
"	en raamuitzetter													
"	Deuren													
"	1x h.h. kozijn VK14 met dubbele deur 88,0x211,5 cm. incl. isolatieglas, tochtstrippen en cilinder.													
"	1x h.h. kozijn VK09 met dichte meranti deur 88,0x211,5 cm incl. tochtstrippen en cilinderslot													
"	1x h.h. kozijn VK18 met dubbele dichte meranti deur 88,0x211,5 cm incl. 1x een opgeklampte (binnen)loopdeur 83x201,5 cm. voorzien van vuren verticale sponningdelen.													
"	tochtstrippen en cilinderslot													
"	Goten													
"	Een PVC goot aan voor- en achterzijde, hemelwaterafvoeren worden gemonteerd tot boven het maaiveld													
	Leveren als prefab bouwpakket	1,00				20.146,39		20.146,39						20.146,39
	Montage door leverancier	1,00						2.116,03		2.116,03				2.116,03
	CLUBGEBOUW (PREFAB)							20.146,39		2.116,03				22.262,42
														22.262,42



Datum: 8-1-2014 Tijd: 16:47

Jorritsma Bouw B.V.
210820 - (Rvdl)

Bestek Stabu	S Omschrijving	Hoeveel heid Ehd	Norm	Arbeid		Mat/Eh %	Materiaal		Onderaann.		Mtr/Eh	Materieel Totaal	Pri/Eh
				Uren			Totaal	OA/Eh	Totaal	Totaal			
A.02	* ZANDPAKKET, VERHARDING	1,00 pst											
12.00	# Zand, leveren en aanbrengen leveren zand, 150 mm dik	70,00 m2				33,06	405,02					405,02	33,06
12.50.11	Aanbrengen zandbed tbv bestrating Zand, leveren en aanbrengen	12,25 m3 70,00 m2						12,67	887,19			887,19	12,67
							405,02		887,19			1.292,21	18,46
15.00	# Bestrating, leveren en aanbrengen	70,00 m2				9,81	720,94					720,94	10,30
15.42.30	Bet.teg. hk 30x30x4.5 cm grijs aanbrengen bestrating	70,00 m2 70,00 m2			5%			14,88	1.041,48			1.041,48	14,88
	Bestrating, leveren en aanbrengen						720,94		1.041,48			1.762,42	25,18
	ZANDPAKKET, VERHARDING						1.125,96		1.928,68			3.054,64	3054,64
A.02	* AFBOUW	1,00 pst											
45	# Isolatie en binnenbetimmering Tpv keuken hoek	1,00 pst 5,76 m2											
	Tpv Toilet	12,61 m2											
45.10	# Buitenwanden, geïsoleerd 75 mm isolatie; Rockwool 211 dampdichte folie	18,37 m2 18,37 m2	0,080			7,96-20%	116,94					116,94	9,72
	12 mm binn.plt; populieren II/III intrieur bev. midd.	20,21 m2 18,37 m2	0,050 0,650			1,84 8,10 1,65	33,81 163,69 30,37					72,28 713,76 30,37	3,93 35,32 1,65
	Buitenwanden, geïsoleerd				15,52		344,80					994,89	54,16
45.20	# Binnenwanden, ongeïsoleerd 12 mm binn.plt; populieren II/III intrieur bev.midd.	21,85 m2 48,08 m2 43,71 m2	0,450			8,10 3,31	389,46 144,51					1.295,55 144,51	26,95 3,31
	Binnenwanden, ongeïsoleerd				21,64		533,97					1.440,06	65,89
45.30	# Zoldervloer, bovenzijde 75 mm isolatie; Rockwool 211 18 mm constr. plt; OSB3 bev. midd.	30,00 m2 30,00 m2 30,00 m2	0,080 0,650			7,96-20% 5,90 1,65	190,97 194,58 49,59					291,48 1.092,90 49,59	9,72 33,12 1,65
	Zoldervloer, bovenzijde				23,85		435,14					1.433,98	47,80
45.40	# Architraven kozijnen 13x45mm hh-schuin architraaf bovendorpel	1,00 pst 21,00 m1	0,120			0,94	22,62					128,15	6,10
	13x45mm hh-schuin architraaf stijlen archtraaf onderdorpel (alleen bij	26,00 m1 10,90 m1	0,120 0,120			0,94 0,94	28,01 11,74					158,67 66,52	6,10 6,10



Datum: 8-1-2014 Tijd: 16:47

Jorritsma Bouw B.V.

210820 - (RvdL)

Bestek	S Omschrijving	Hoeveel	heid Ehd	Norm	Arbeid		Mat/Eh	%	Materiaal		Onderaann.		Materieel		Pr/Eh	
					Uren				Totaal	OA/Eh	Totaal	Mtr/Eh	Totaal			
Stabu	raamkoz.)															
	bev.midd	58,00	m1				0,28		15,98				15,98			0,28
	Architraven kozijnen				6,95				78,35				369,32			369,32
	Isolatie en binnenbepijmering				67,96				1.392,27				4.238,25			4.238,25
47	# Keuken	1,00	pst													
	Rvs blad 60x180 cm bak-midden	1,00	st	0,500	0,50		270,01		270,01				290,95			290,95
	wandsteunen, zwaar	3,00	st	0,250	0,75		16,53		49,59				81,00			27,00
	bovenkast H60-57 L/R	2,00	st	0,650	1,30		37,53		75,05				129,50			64,75
	bovenkast H50-57 L/R	1,00	st	0,650	0,65		35,81		35,81				63,03			63,03
	Keuken				3,20				430,47				564,48			564,48
	AFBOUW				71,16				1.822,74				4.802,73			4.802,73

A.03 * **INSTALLATIES****1,00 PST****# E-installatie****1,00 pst****± Schakelmateriaal / meterkast****1,00 pst**

" - meterkast.

" 1 fase

" 2x aardlek

" 1x hoofdschakelaar

" 3x installatie automaat 16A / 220V

" 1x aardingspen aangesloten op

" groepenkast

" - Toilet

" 1x schakelaar

" 1x lichtpunt plafond

"

" - Berging

" 1x schakelaar

" 1x lichtpunt

" 1x Wcd dubbel

"

" - Open ruimte

" 2x schakelaar

" 4x wcd enkel tbv lichtpunt

" 4x Wcd dubbel algemeen

" 2x Wcd enkel kitchenette



Datum: 8-1-2014 Tijd: 16:47

Jorritsma Bouw B.V.

210820 - (RvdL)

Bestek	S Omschrijving	Hoeveelheid	Arbeid		Materiaal		Onderaann.		Materieel		Pr/Eh
			Norm	Uren	Mat/Eh	%	Totaal	O/A/Eh	Totaal	Mtr/Eh	
"	- Terras										
"	1x schakelaar										
"	4x aansluiting lichtpunt in plafond										
"	- Gevel										
"	1x aansluitpunt ver. armatuur	1,00 off			1.238,76						
	Totaal materiaal	1,00 off			1.238,76						1.238,76
	Totaal montage						1.675,19	1.675,19			1.675,19
	Schakelmateriaal / meterkst							1.675,19			2.913,95
±	Verwarming Toilet	1,00 pst									
"	1x Vasco E-paneel 500x600 mm / 500W	1,00 off			303,08						
	Totaal materiaal	1,00 off			303,08						303,08
	Totaal montage						55,11	55,11			55,11
	Verwarming Toilet							55,11			358,18
±	Close-inboiler	1,00 pst									
"	Boiler Daalderop 15 lit	1,00 st			295,36						
	aansluit set	1,00 st			55,11						
	montage	1,00 off					55,11	55,11			55,11
	Close-inboiler							55,11			405,57
±	Verlichtingsarmaturen	1,00 pst									
"	RZB Bulley	4,00 st									
"	Floolight spot LED schijnwerper met bewegingssensor	1,00 st									
"	Steipost aankoop	1,00 stp			551,05						
	montage	1,00 pst									
	Verlichtingsarmaturen										
	E-installatie										
					165,32			165,32			165,32
								165,32			716,37
								1.950,72			4.394,07
#	Waterleiding	1,00 Pst									
"	waterleiding naar:										
"	toilet	1,00 x									
"	Fontijn	1,00 x									
"	Kitchenette, mengkraan	1,00 x									
	Totaal levering	1,00 off			198,38						198,38
	Totaal montage	1,00 off					352,67	352,67			352,67
	Waterleiding							352,67			551,05



Datum: 8-1-2014 Tijd: 16:47
 Jorritsma Bouw B.V.
 210820 - (RvdL)

Bestek Stabu	S Omschrijving	Hoeveel heid	Ehd	Norm	Arbeid		Materiaal		Onderaann.		Materieel		Pr/Eh
					Uren	Mat/Eh	%	Totaal	OA/Eh	Totaal	Mtr/Eh	Totaal	
#	Sanifair	1,00	pst										
	Wandclosetcombinatie	1,00	st										
	Fontijncombinatie incl. spiegel+planchet	1,00	st										
	keukenkraan venlo	1,00	st										
	Totaal levering		off		650,24		650,24		352,67		352,67		650,24
	Totaal montage	1,00	off				650,24		352,67		352,67		352,67
	Sanifair						650,24		352,67		352,67		1.002,91
#	Riolering	1,00	pst										
±	binnenriolering	1,00	pst										
	toilet d=110 mm												
	fontijn d=50 mm												
	kitchenette d=70 mm												
	Pvc buis incl. hulpstukken KOMO	1,00	off		165,32		165,32		275,53		275,53		165,32
	montage riolering	1,00	off				165,32		275,53		275,53		275,53
	binnenriolering						165,32		275,53		275,53		440,84
±	septic-tank	1,00	pst										
	leidinglengte +/- 10 mter												
	polyethyleen tank 1000 lit												
	Totaal levering tank	1,00	off		495,95		495,95		352,67		352,67		495,95
	Totaal levering pvc 110mm+hulpstuk	1,00	off		82,66		82,66		352,67		352,67		82,66
	Totaal montage	1,00	off				82,66		352,67		352,67		352,67
	septic-tank						578,60		352,67		352,67		931,27
±	Grondwerken tbv riolering	1,00	pst										
	ontgraven en aanvullen	1,00	pst						551,05		551,05		551,05
	Grondwerken tbv riolering												
	Riolering						743,92		551,05		551,05		551,05
	INSTALLATIES						1.179,25		1.179,25		1.923,16		1.923,16
							4.035,89		3.835,31		7.871,20		7.871,20



Datum: 8-1-2014 Tijd: 16:47

Jorritsma Bouw B.V.
210820 - (RvdL)

S	Omschrijving	Hoefl heid	Een heid	Arbeid	Materiaal	Materieel	Onderaan neming	Alle kost. soorten	Totaal	Totaal Bestede Functies
t										
@	ALGEMEEN									
@	CLUBGEBOUW (PREFAB)				20.146,39		2.116,03	22.262,42	22.262,42	
@	ZANDPAKKET, VERHARDING				1.125,96		1.928,68	3.054,64	3.054,64	
@	AFBOUW			2.979,99	1.822,74		3.835,31	4.802,73	4.802,73	
@	INSTALLATIES				4.035,89			7.871,20	7.871,20	
				2.979,99	27.130,98		7.880,02	37.990,98	37.990,98	
*	Totaal exclusief btw									37.990,98





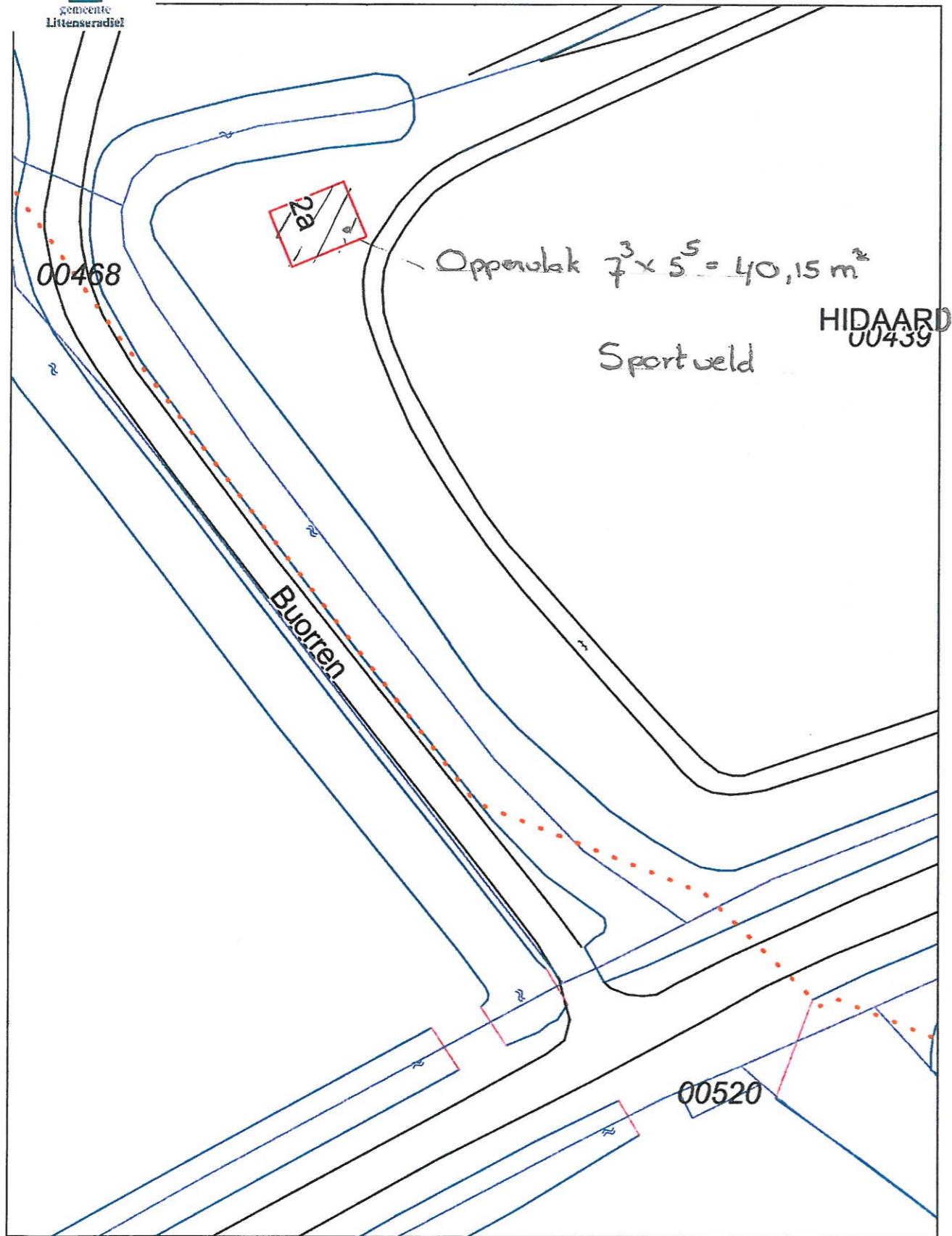

Aan de kaart en de daarbij behorende gegevens kunnen geen rechten worden ontleend!

Bestaande Situatie

Buorren 2a Hidaard



07 Januari 2014

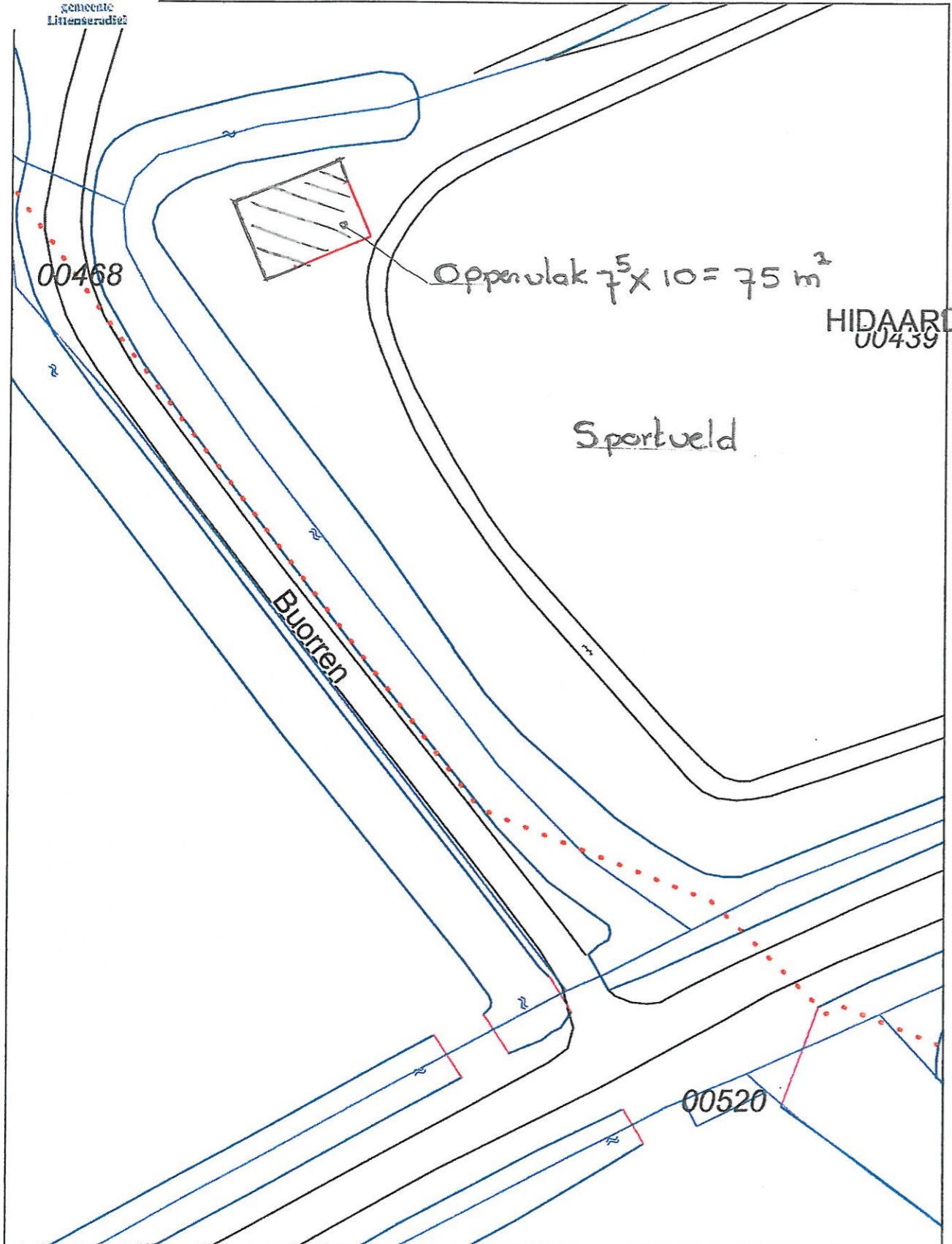

Aan de kaart en de daarbij behorende gegevens kunnen geen rechten worden ontleend!

Gewijzigde Situatie
Buorren 2a Hidaard

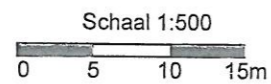

07 Januari 2014

Begroting Kaatshokje Hidaard

Uitgaven

Houten hok	€ 20.146,39
Manuren plaatsen	€ 2.116,03
Zandpakket verharding	€ 3.054,64
Afbouw	€ 4.802,73
Installaties	€ 7.871,20
Vergunning	€ 600,00
Onvoorzien	€ 2.500,00
Archeologisch onderzoek	€ 5.000,00
Totaal kosten	<hr/> € 46.090,99

Inkomsten

Subsidie gemeente Littenseradiel	€ 23.045,50
Subsidie Provincie	€ 10.000,00
Bijdrage Keatsferiening Hidaard	€ 1.000,00
Bijdrage Jeu de Boulesclub	€ 250,00
Bijdrage Dorpsbelang Hidaard	€ 500,00
Bijdrage Slachtescommissie	€ 500,00
Zelfwerkzaamheid 144 uur x 20,-	€ 2.660,00

Subsidieverzoek bij verschillende fondsen

Oranjefonds	
Fonds Bolsward-Dronrijp	
Jantje Beton	
Prins Bernhardfonds	
	€ 8.135,49

Totaal inkomsten	<hr/> € 46.090,99
-------------------------	-------------------

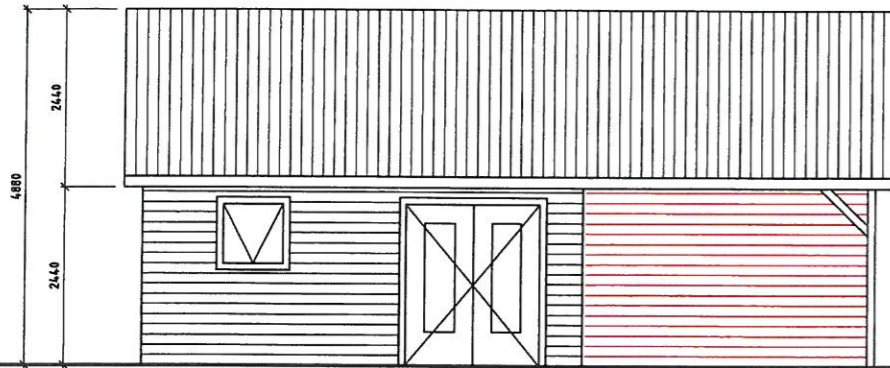

VOORGEVEL

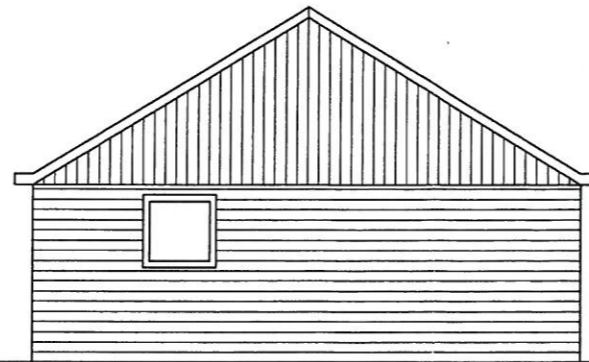

RECHTER ZIJGEVEL

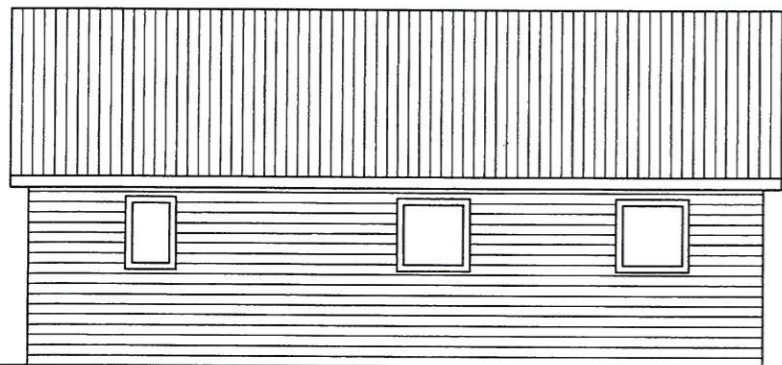

ACHTERGEVEL

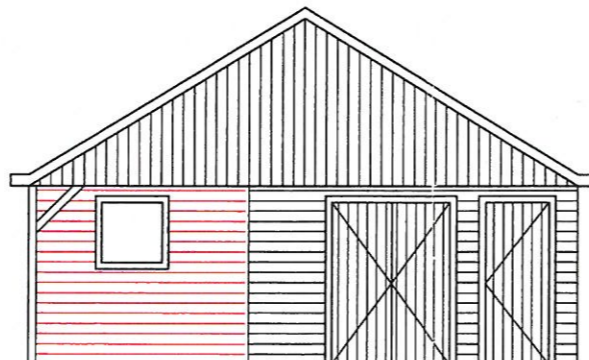

LINKER ZIJGEVEL

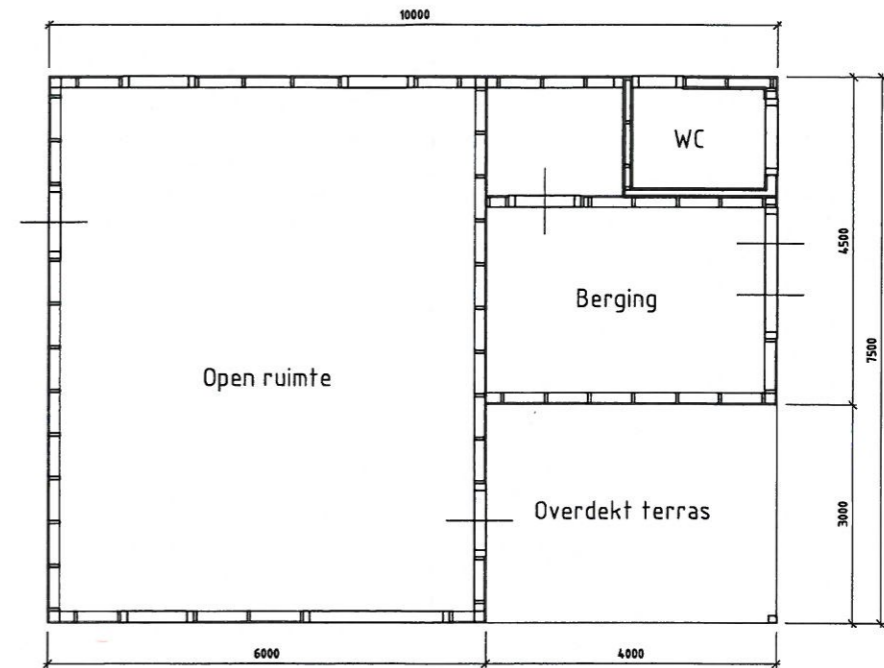

PLATTEGROND

PROJECT KLEEDRUIMTE KAATSVERENIGING HIDAARD

OPDRACHTGEVER KAATSVERENIGING HIDAARD

ONDERDEEL SCHETSONTWERP

 **Jorritsma Bouw**

FORM A1
SCH 1:50
GET MvdV
PL MvdV
DAT 15-08-2013

<input checked="" type="checkbox"/> Vestiging Belford Postbus 22 8100 AA BOLDINGHARD Tel: (0515) 57 82 00 Fax: (0515) 57 82 01	<input type="checkbox"/> Vestiging Dordrecht Postbus 300 2600 AX DORDRECHT Tel: (0512) 20 58 10 Fax: (0512) 52 51 51	<input type="checkbox"/> Vestiging Almere Postbus 1825 1300 RP-ALMERE Tel: (020) 54 80 150 Fax: (020) 54 80 158	<input type="checkbox"/> Vestiging Groningen Postbus 6259 9700 GB GRONINGEN Tel: (050) 62 01 518 Fax: (050) 62 85 388
--	--	---	---

WERKNR
210820
TEKNR
S-1
REVISIE