



### Wat ga je doen?

Venray heeft de afgelopen decennia een grote groei doorgemaakt. Aan de hand van luchtfoto's ga je proberen te ontdekken hoe Venray gegroeid is in de 20 eeuw.

Op de kaart zijn allemaal lege pijlen te zien. In deze pijlen moeten jaartallen komen te staan, die horen bij de foto's. De pijl kijkt in de richting zoals de fotograaf ook gekeken heeft tijdens het maken van de foto. Als het soms niet lukt, kun je Google-maps proberen te gebruiken.

Als je de goede plek hebt gevonden, zet je het jaartal in de pijl. Dan ga je de pijl kleuren. Een groene pijl betekent dat er nu nog zo uit ziet zoals op de foto, oranje betekent dat er wat dingen zijn veranderd, rood betekent dat (bijna) alles is veranderd.



### Wat heb je nodig?

Een kopie van deze opdrachtkaart, toegang tot Google Maps, de kaarten met de foto's van Venray, potlood, gum en kleurpotloden

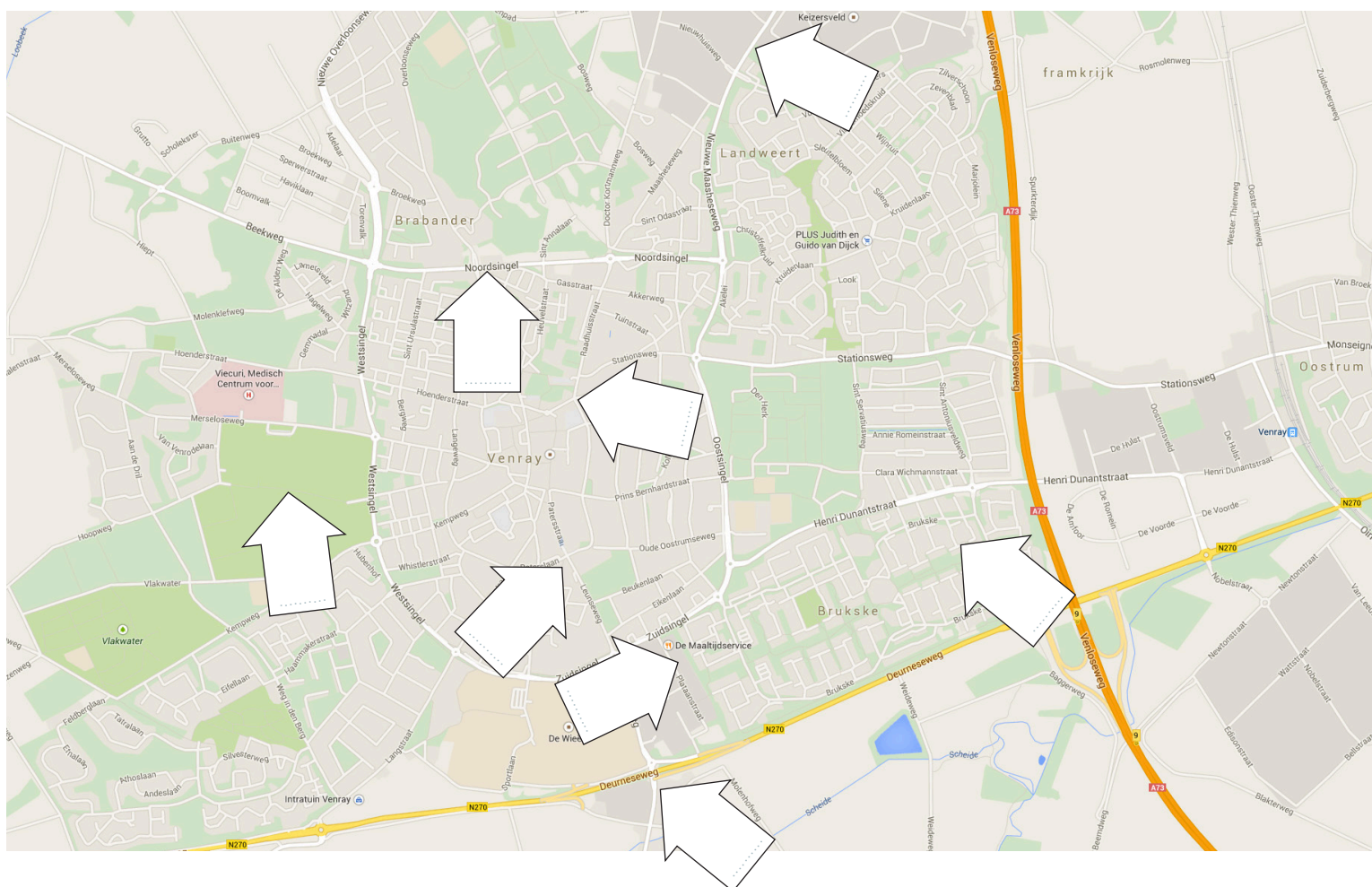

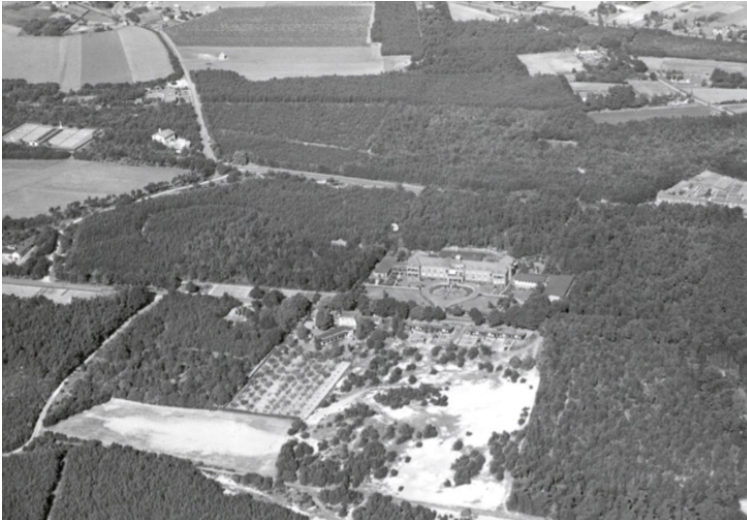
**1934: Het ziekenhuis van Venray**

Het Venrayse ziekenhuis lag toen op dezelfde plaats als nu, het zag er alleen anders uit. Voor het ziekenhuis kun je de zandvlaktes, die nu bij het Odapark horen, goed herkennen.

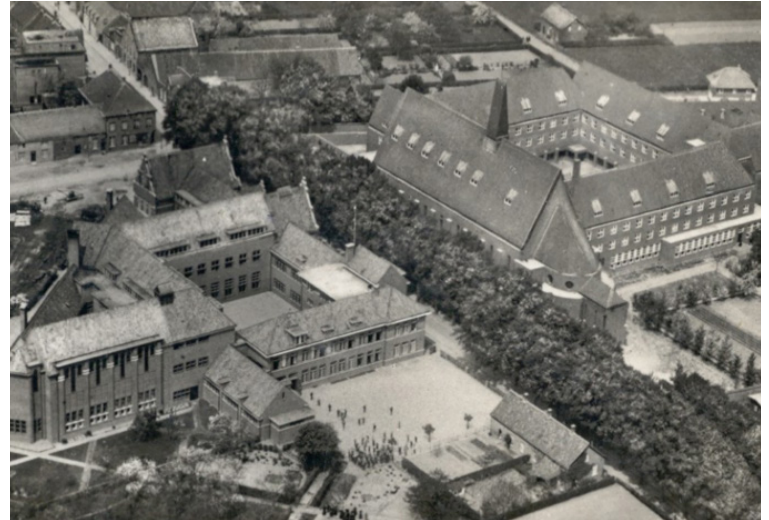
**1951: De Paterskerk**

Rechtsboven zie je de Paterskerk. Het oude kloostergedeelte ken je nu waarschijnlijk als verzorgingstehuis Beukenrode.

**1938: Klooster Jerusalem**

Het enige dat nog herinnert aan het klooster Jerusalem is het kunstencentrum Jerusalem. Het hoofdgebouw van het klooster, dat met de pijl aangewezen wordt, is tegenwoordig het gemeentehuis.

**1959: Het Brukske**

De wijk was er toen nog niet. Op de kaart staan een paar pijlen om je te helpen.





Maasheeseweg

**1970: Rank Xerox**

Dankzij de komst van dit Amerikaanse bedrijf naar Venray, konden vele mensen een baan krijgen. Het maakte kopieermachines. Het gebouw staat er nog steeds, maar het bedrijf Rank Xerox is er niet meer. Als je over de Maasheeseweg naar links rijdt kom je bij de Mc Donalds uit.

**1935: Sint Anna-terrein**

Het Anna-terrein aan de Noordsingel is voor veel mensen uit Venray een begrip. Dit komt onder andere door de mooie natuur en de mooie gebouwen daar.



Deurne

Wanssum

**1965: De Melkfabriek**

De Melkfabriek staat nog steeds in Leunen, maar er wordt geen melk meer verwerkt. De oranje pijl op de foto wijst de plek aan waar nu de Deurneseweg loopt.

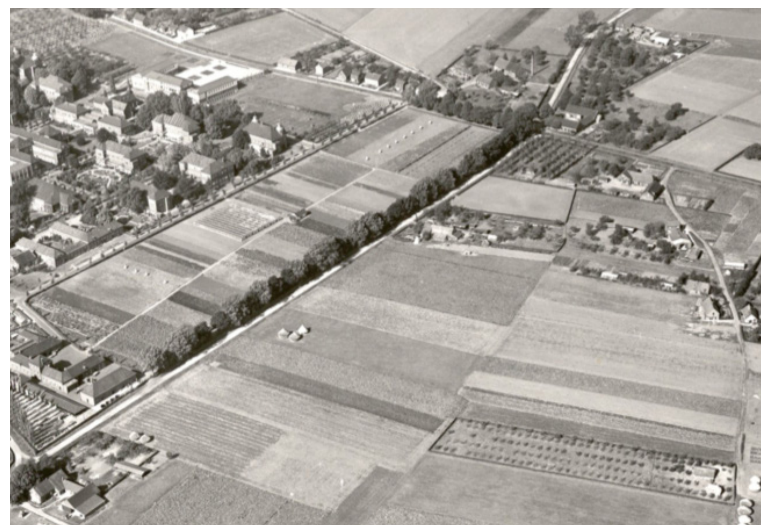
**1960: Antoniusveld**

Het was in deze tijd nog een landbouwgebied. Tegenwoordig is het een woonwijk tussen de wijken Bruukske en Landweert. Deze twee wijken zijn verbonden met een fietspad, dat langs prachtige bomen gaat. Deze bomen stonden er in 1960 ook al.

