



TUINONTWERP EN BEPLANTINGSPLAN

GEGEVENS KLANT

NAAM BUURTUIN HEESTERBOS / KORENBOCHT
PLAATS TETERINGEN

INHOUDSOPGAVE

| | |
|--|----|
| GEGEVENS KLANT..... | 1 |
| AANLEIDING..... | 2 |
| FEEDBACK INVENTARISATIE..... | 2 |
| OVERGENOMEN ELEMENTEN FEEDBACK..... | 4 |
| GEWENSTE PLANTEN FEEDBACK..... | 4 |
| VORMGEVING HUIDIGE TUIN..... | 5 |
| KADASTRALE KAART..... | 6 |
| VORMGEVING BEOOGDE TUIN..... | 7 |
| TOELICHTING VORMGEVING BEOOGDE TUIN..... | 7 |
| BEPLANTING KAVELONDERDEEL 1 – HOEK HEESTERBOS 18..... | 9 |
| BEPLANTING KAVELONDERDEEL 2 – VÓÓR HEESTERBOS 14 & 16..... | 12 |
| BEPLANTING KAVELONDERDEEL 3 – HEESTERBOS 13, 15 & 17..... | 14 |
| SFEERCOLLAGE KAVELONDERDEEL 4 – KORENBOCHT 11..... | 16 |
| SFEERCOLLAGE KAVELONDERDEEL 5 – KORENBOCHT 13..... | 17 |
| KOSTENBEGROTING..... | 18 |



TUINONTWERP EN BEPLANTINGSPLAN

AANLEIDING

ZOALS EERDER REEDS IN DIVERSE E-MAILS IS UITEENGEZET BESTAAT ER BIJ DIVERSE BEWONERS VAN DE HEESTERBOS-KORENBOCHT DE BEHOEFTE OM DE GEMEENSCHAPPELIJKE TUIN OP ONDERDELEN TE HERZIEN. DIRECTE AANLEIDING VORMT DE OUDERDOM / VERWILDERING VAN DE BESTAANDE BEPLANTING.

OP 24 JULI HEEFT EEN EERSTE INVENTARISATIE PLAATSGEVONDEN BETREFFENDE DE TOEKOMSTIGE WENSEN. UIT DEZE INVENTARISATIE ZIJN –IN WILLEKEURIGE VOLGORDE– DE VOLGENDE WENSEN NAAR VOREN GEKOMEN:

- NIEUWE BEPLANTING AAN DE BUITENKANT GEMEENSCHAPPELIJKE TUIN;
- JEU DE BOULES BAAN;
- MOESTUINTJES VOOR DE KINDEREN;
- WILGENTUNNEL VOOR DE KINDEREN;
- GROTERE KERSTBOOM.

OMDAT NIEUWE BEPLANTING OP DE BREEDSTE STEUN KAN REKENEN, IS BESLOTEN OM ALLEREERST AAN DE SLAG TE GAAN MET DE REALISATIE VAN DEZE WENS. OPGEMERKT DIEN'T TE WORDEN DAT IN HET HIERNA VOLGENDE TUINONTWERP & BEPLANTINGSPLAN REEDS REKENING IS GEHOUDEN MET 3 VAN DE 4 OVERIGE WENSEN, ZIJNDE RUIMTE VOOR MOESTUINTJES EN/OF WILGENTUNNEL ALSMEDE EEN GROTERE KERSTBOOM. DIT OMDAT BIJ DE OPVOLGENDE INVENTARISATIE VAN 7 AUGUSTUS IS GEBLEKEN DAT VOOR DEZE WENSEN OOK BREDERE STEUN BESTAAT.

FEEDBACK INVENTARISATIE

FAMILIE WINTER – KORENBOCHT 6

- VOLDOENDE GRAS VOOR SPELENDE KINDEREN
- GROENBLIJVENDE PLANTEN EN MEER BLOEMEN
- SPEELSE INDELING MET RONDE VORMEN.

FAMILIE DE BLOCK – KORENBOCHT 13

- RODODENDRONS, PLUIM HORTENSIA, GEWONE HORTENSIA;
- EEN JARIGEN LIJKT MIJ MINDER GESCHIKT BLOEIEN ALLEEN IN DE ZOMER EN VEREISEN HEEL VEEL ZORG EN IN DE WINTER KALE PLEKKEN.

FAMILIE DIEPSTRATEN – KORENBOCHT 15

- BETREK DE KINDEREN IN HET GEHEEL, IS LEUK EN LEERZAAM
- MOESTUINTJES ZIJN LEUK, BIJVOORBEELD VAN DIE VIERKANTE METER TUINTJES, VOOR KINDEREN TE OVERZIEN EN TE ONDERHOUDEN
- DIVERSE VLINDERSTRUJEN TREKKEN VLINDERS AAN
- PROBEER, HOE ERG IK HET OOK VIND, HUFTERPROOF TE WERKEN
- WILGENTAKKEN OID IN DE VORM VAN EEN WIGWAM....
- MOOIE KERSTBOOM, CENTRAAL GEPLANT
- MISSCHIEF MOEILIJK MAAR FRUITBOMEN EN STRUIKEN MAKEN HET WEL MOOI EN AFWISSELEND.....BLOESEM.....VRUCHTEN.....
- HET GEHEEL ZOU IK LAAG HOUDEN IVM VEILIGHEID EN CONTROLE
- WIJ HELPEN GRAAG EENS MEE.



TUINONTWERP EN BEPLANTINGSPLAN

FAMILIE LAMMERS – KORENBOCHT 21

- SPEELNATUUR VOOR KINDEREN (O.A. WILGENTENENHUT)
- IDEEËNKOFFER WEBSITE SPRINGZAAD.NL (KRUIDENSPIRAAL)
- TIP SUBSIDIEMOGELIJKHEID KERN MET PIT

FAMILIE MEERTJENS – KORENBOCHT 23

- GRAAG MEER PLANTEN VOOR VLINDERS EN BIJEN

FAMILIE VAN GILS – HEESTERBOS 13

- GRASVELD HELEMAAL RECHT MAKEN. DUS OVERAL EEN RAND ZOALS BIJ FRANK VOOR.
- ONDER DE BOMEN BIJ HEESTERBOS 13/15/17 RODODENDRONS. LICHTE KLEUR. AFGESCHERMD MET BEUKENHAAGJE.
- HOEK BIJ 19/21 KOPIËREN NAAR HOEK 13/14
- HOEK BIJ 16 GOED OPRUIJEN. (WEER OPKOMEND WILD GRAS?)
- HOEK MET SIERGRASSEN?
- VLINDERSTRIJKEN OF ANDERE BLOEIENDE HEESTERS (NIET TE HOOG OPGROEIEND I.V.M. UITZICHT OP SPEELTUIN)
- VOORJAARSBOLLEN, (NARCISSEN, CROCUS, LAGE TULPJES.) ALS VERWILDERING TUSSEN STRUIKEN. DAARNA MISSCHIEN WAT EENJARIG ZOMERBLOEIERS.
- ROND EEN VAN BOMEN EEN ZITBANK CREËREN.
- DUIDELIJK ZICHTBARE BORDEN : VERBODEN VOOR HONDEN (EN KATTEN). DE " HONDENUITLAATPLAATS" BIJ DE VOORMALIGE SCHOOL GAAT WEG EN DAN.....
- APPELBOMEN ZIEN WIJ NIET ZO ZITTEN.
- BRAMENSTRIJKEN KAN WEL ALS TEGENGAAN VAN DOORLOOP.
- ANN WIL WEL MEEDENKEN.
- AD WIL MEEDOEN MET HET ECHTE GRONDWERK.

FAMILIE RIJNTJES – HEESTERBOS 15

- GRAAG MEER KLEUR;
- RODODENDRONS;
- HELPEN GRAAG MEE BIJ DE REALISATIE

FAMILIE VAN SCHENDEL – HEESTERBOS 18

- MAHONIESTRIJK (WINTERSUN) | DEC./MRT. | GELE TROSSEN (NA DE BLOEI BLAUW-ZWARTE BESSEN) | 1.50 M
- GANZERIJK (PINK QUEEN) | JUNI/NOV. | WIT/ROZE | 50 – 1.00 M
- WEIGELIA BRISTOL RUBY | JULI/AUG. | ROSE MET PAARS-BRUIJN BLAD | 1.20 M
- WEIGELIA NANA PURPUREA | MRT/APR. | ROSE | 1.20 M
- HORTENSIA STRONG ANNABELLE | ZOMER | WIT | 1.50 M
- RODODENDRONS (VOOR ONDER DE BOMEN) DIV. | 1.50 – 2.00 M



TUINONTWERP EN BEPLANTINGSPLAN

OVERGENOMEN ELEMENTEN FEEDBACK

IN HET ONTWERP HEB IK DIVERSE VAN DE HIERVOOR AANGEDRAGEN SUGGESTIES OPGENOMEN, ZIJNDE:

- STRAK LIJNENSPEL BORDERS. OP DIT PUNT GELDT DAT ER TWEE OPTIES ZIJN AANGEDRAGEN: STRAK VERSUS SPEELS. IK HEB GEKOZEN VOOR HET DOORTREKKEN VAN DE HUIDIGE BORDERRANDEN DIE REEDS STRAK WAREN ALSMEDE DOORSLAGGEVENDE STEM GEGEVEN AAN DE BEWONERS DIE DIRECT ZICHT HEBBEN OP DE GEMEENSCHAPPELIJKE TUIN VANUIT DE WOONKAMER;
- DE GEWENSTE SPEELSHEID WORDT VERVOLGENS WEL MIDDELS DE BEPLANTING ENIGSZINS IN HET ONTWERP TERUGGEBRACHT. HET STRAKKE LIJNENSPEL WORDT AFGEZWAKT DOOR VARIATIE IN BORDERBEPLANTING (BLADVORMEN, HOOGTE, BLOEIPERIODE, SOLITAIR VERSUS GEMENGDE BEPLANTING ETC.);
- HUIDIGE GRASOPPERVLAKTE BLIJFT (HIERDOOR) ONGEVEER GELIJK;
- HUIDIGE BOMEN EN SPEELTOESTELLEN BLIJVEN ONVERANDERD;
- ER WORDT VOORZIEN IN EEN NIEUW BANKJE RONDOM ÉÉN VAN DE BOMEN IN DE HOEK VAN DE KORENBOCHT 13;
- ER WORDT MEER DIVERSITEIT QUA BEPLANTING (HOOGTE, BLOEIPERIODE, BLOESEM, FRUIT ETC.) AANGEBRACHT;
- ER WORDT BIJ DE KEUZE VAN DE BEPLANTING DE VOORKEUR GEGEVEN AAN BEPLANTING DIE VLINDER/INSECTVRIENDELIJK ZIJN;
- DE NIEUWE BEPLANTING WORDT BIJ VOORKEUR MAXIMAAL 125CM HOOG (MIDDELS SNOEI BIJ TE HOUDEN I.V.M. VEILIGHEID, UITZICHT ETC.);
- ER WORDT VOORZIEN IN EEN BETERE PLEK VOOR DÉ HUIDIGE DAN WEL EEN NIEUWE GROTERE KERSTBOOM.

GEWENSTE PLANTEN FEEDBACK

TEN AANZIEN VAN DE NIEUW OP TE NEMEN BEPLANTING IS DE VOORKEUR UITGESPROKEN VOOR:

- QUA BLOEMKLEUR MET NAME DE KLEUREN WIT / PAARS / ROZE TINTEN;
- QUA BLAD IS MET NAME GROENBLIJVEND / BLADHOUDEND;
- PLANTEN DIENEN ONDERHOUDSVRIENDELIJK TE ZIJN;
- BOMEN DIE GEWENST ZIJN: SIERKERS, FRUITBOMEN & KERSTBOOM;
- HEESTERS DIE GEWENST ZIJN: (PLUIM)HORTENSIA'S, HORTENSIA STRONG ANNABELLE, RODODENDRONS, OLIJFWILG, BEUK, VLINDERSTRIJK, MAHONIESTRIJK, GANZERIK (PINK QUEEN) & WEIGELIA (BRISTOL RUBY RESP. NANA PURPUREA);
- GRASSOORTEN: VEDERGRAS, LELIEGRAS, DIAMANTGRAS;
- VASTE PLANT: VERBENA, ZONNEHOEDJES;
- BOLLEN: NARCISSEN

TUINONTWERP EN BEPLANTINGSPLAN

VORMGEVING HUIDIGE TUIN

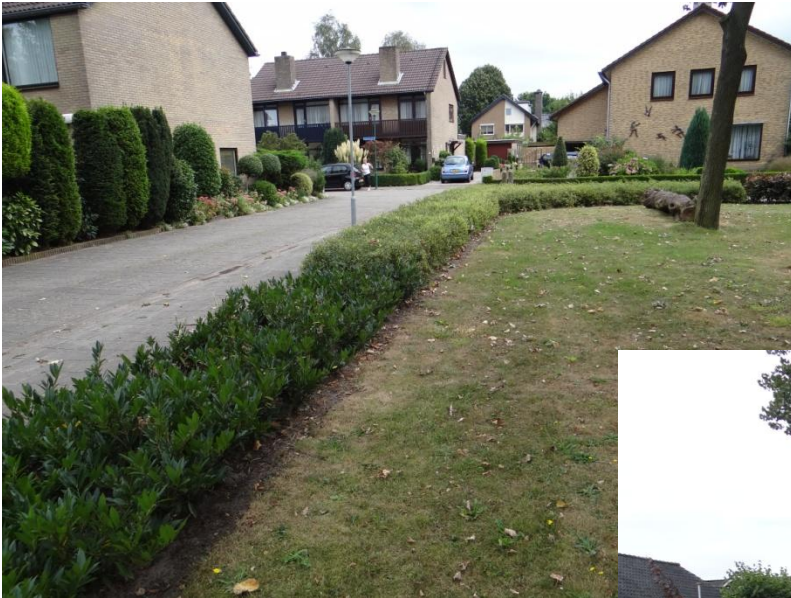

TUINONTWERP EN BEPLANTINGSPLAN

KADASTRALE KAART



TUINONTWERP EN BEPLANTINGSPLAN

VORMGEVING BEOOGDE TUIN

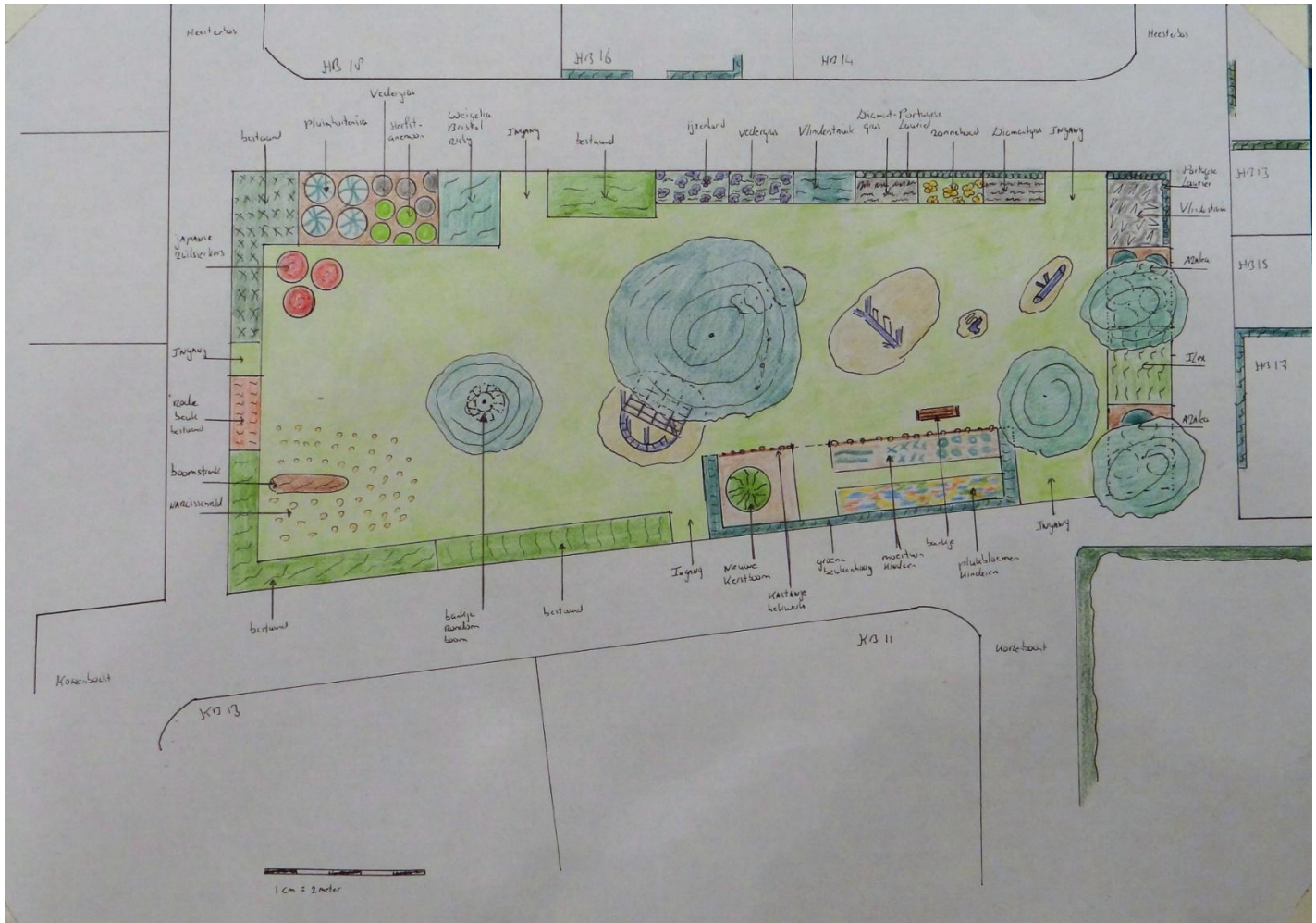

TOELICHTING VORMGEVING BEOOGDE TUIN

BEGINNEND OP 10 UUR / TER HOOGTE VAN HEESTERBOS 18. DE HUIDIGE BEPLANTING IN DIT PLANTENVAK WORDT VERWIJDERD. IN DE PLAATS HIERVAN KOMEN BLOEIENDE HEESTERS EN VASTE PLANTEN TERUG ALSMEDE IN HET GRASVELD DIRECT DAARVOOR DRIE ZUILVORMIGE JAPANESE ZUILSIERKERSEN. DEZE HOEK BLOEIT VANAF APRIL TOT VER IN OKTOBER MET WITTE EN ROZE BLOEMEN (ZIE VERDEROP VOOR DE VOORGESTELDE BEPLANTING). DEZE HOEK VORMT HET VISITEKAARTJE VAN DE GEMEENSCHAPPELIJKE TUIN ALS JE DE TUIN BENADERD VANUIT DE HEESTERBOS NUMMER 18 EN HOGER RESPECTIEVELIJK KORENBOCHT 13 EN HOGER. HET GROENE KARAKTER VAN DEZE HOEK WORDT HIERDOOR DOORBROKEN.

OP 12 UUR / TER HOOGTE VAN HEESTERBOS 16 EN 14 WORDT OOK DE HUIDIGE BEPLANTING VOLLEDIG VERWIJDERD. HIERVOOR IN DE PLAATS KOMEN STERK BLOEIENDE VASTE PLANTEN EN HEESTERS DIE VLINDER- EN BIJFRIENDELIJK ZIJN, DIVERSE GRASSOORTEN DIE VOOR EEN LEVENDIG DECOR (OOK IN DE WINTER) ZORGEN ALSMEDE EEN GROENBLIJVENDE HAAG (1 METER HOOG) VOOR EEN STRAKKE AFSCHERMING VAN DE NIEUWE BEPLANTING.



TUINONTWERP EN BEPLANTINGSPLAN

DEZE HOEK BLOEIT VANAF DE ZOMERMAANDEN TOT DIEP IN DE HERFST. HET GEMIS AAN BLOEMEN IN HET VOORJAAR WORDT GECOMPENSEERD DOOR DE DRIE KNALLENDE JAPANESE ZUILSIERKERSEN.

TER HOOGTE VAN DE HEESTERBOS 13 KOMT DEZELFDE GROENBLIJVENDE HAAG (1 METER HOOG). VOOR DEZE HAAG KOMT OOK WEER EEN STEVIG VAK MET BLOEIENDE HEESTERS (VLINDERSTRUIKEN) TER VERVANGING VAN DE HUIDIGE BEPLANTING. DE HAAG BEOOGD DE TUIN IN DEZE HOEK EEN GROEN KARAKTER MEE TE GEVEN IN DE WINTERMAANDEN VANUIT DE WOONKAMERS VAN HEESTERBOS 11, 13 EN 15 BEZIEN ALSMEDE DE TUIN EEN BESLOTEN KARAKTER MEE TE GEVEN.

ONDER DE BOMEN TER HOOGTE VAN DE HEESTERBOS 13, 15 & 17 KOMEN DE VEELGEVRAAGDE (MAAR HELAAS HEEL DUUR I.V.M. DE OMVANG VAN DIT BORDERVAK - ONGEVEER 64 VIERKANTE METER) RODODENDRONS. BEOOGD IS OM EEN TWEETAL VAKKEN TE VULLEN MET RODODENDRONS EN DAAROMHEEN GOEDKOPERE BEPLANTING ZOALS DE OP BUXUS LIJKENDE, GROENBLIJVENDE EN ZEER STERKE PLANT ILEX CRENATA.

OP 6 UUR / TER HOOGTE VAN DE KORENBOCHT 11 KOMT RUIMTE VOOR DRIE VAN DE UITGESPROKEN WENSEN: RUIMTE VOOR EEN (NIEUWE) KERSTBOOM, RUIMTE VOOR EEN WILGENTENENTUNNEL O.I.D. EN RUIMTE VOOR EEN MOESTUIN. VOORZIEN IS IN EEN VAK VAN 72 VIERKANTE METER WAARIN EEN GOEDE RUIMTE KOMT VOOR DE KERSTBOOM, MOESTUINTJES, PLUKBLOEMEN, KRUIDENSPIRAAL, WILGENTENENTUNNEL/HUT ETC. DEZE PLEK IS IDEEAAL OMDAT DIT DEEL VAN DE TUIN IN HET VERLENGDE LICHT VAN DE ACHTERTUIN VAN DE KORENBOCHT 11 (NIET DIRECT ZICHT VANUIT DE WOONKAMER). DE RUIMTE WORDT VERDER OPGESLOTEN DOOR EEN GROENE BLADHOUDENDE BEUK, ZODAT VANAF DE BUITENKANT BEZIEN SPRAKE IS VAN EEN GEORGANISEERD GEHEEL. AAN DE BINNENKANT KOMT (BIJVOORBEELD) EEN KASTANJEHEK OM KINDEREN EN DIEREN BUITEN TE SLUITEN. KINDEREN KUNNEN DAN ENKEL ONDER BEGELEIDING IN DIT DEEL VAN DE TUIN KOMEN. VOOR VERDERE INVULLING VAN DIT DEEL VAN DE TUIN WORDEN BEWONERS UITGENODIGD OM MET EEN PLAN TE KOMEN.

ALS LAATSTE WORDT OP 9 UUR / TER HOOGTE VAN DE KORENBOCHT 13 VOORZIEN IN BLOEMBOLLEN IN HET GRASVELD. IN HET VOORJAAR BEGINT DE TUIN HIER TE LEVEN. OP DIT MOMENT IS VOORZIEN IN BLOEMBOLLEN RONDOM DE BOOMSTAM. HANDIGER ZAL ZIJN OM RUIMTE RONDOM DE BOOMSTAM VRIJ TE HOUDEN, ZODAT KINDEREN OVER DE STAM KUNNEN LOPEN ETC. DUS BIJ HET AANPLANTEN VAN DE BOLLEN DIENST HIER REKENING MEE GEHOUDEN TE WORDEN.

TUINONTWERP EN BEPLANTINGSPLAN

BEPLANTING KAVELONDERDEEL 1 – HOEK HEESTERBOS 18

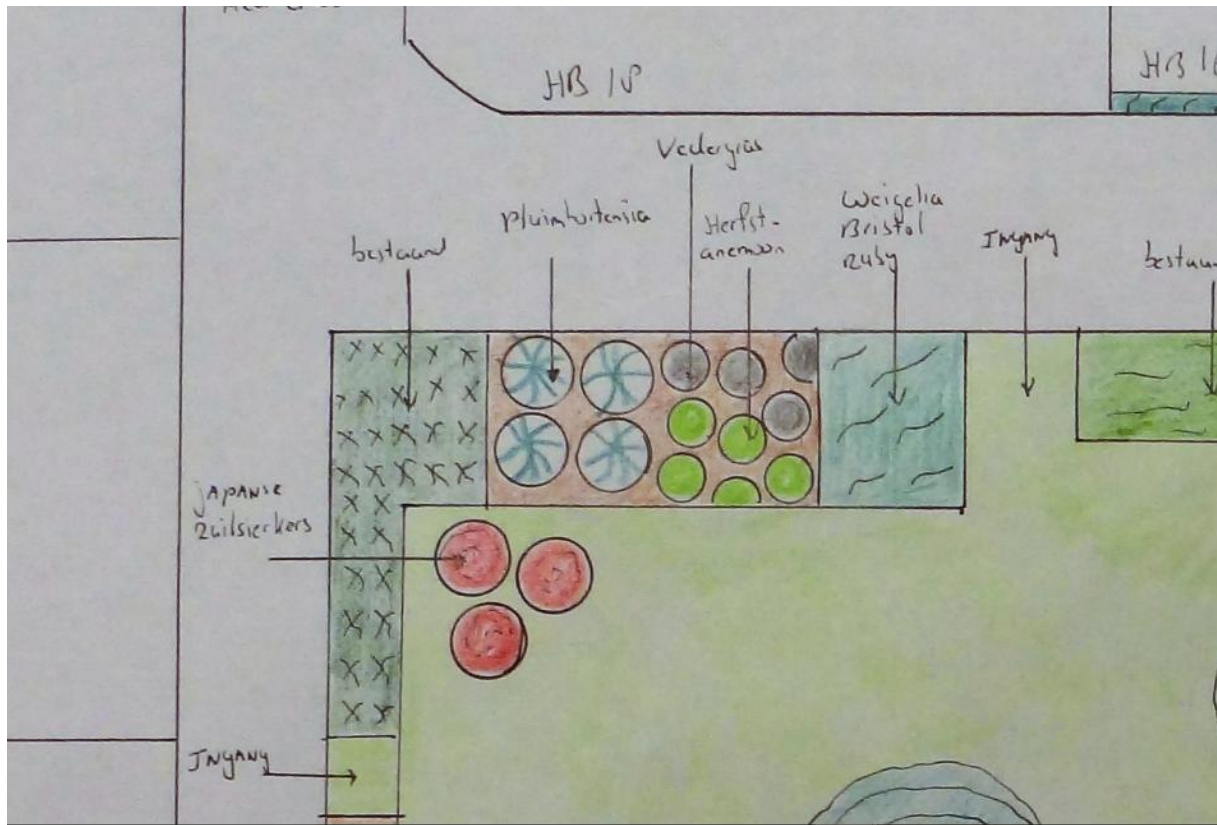

1. JAPANSE ZUILSIERKERS / PRUNUS SERRULATA AMANOGAWA



BEOOGD IS OM DRIE ZUILVORMIGE BEELDBEPALENDE LAGE BOMEN OP TE NEMEN. PASSEND NAAR MIJN IDEE IS EEN JAPANSE ZUILSIERKERS. DE PRUNUS S AMANOGAWA IS EEN ZEER MOOI SLANK ZUILVORMIG BOOMPJE DAT UITEINDELIJK 6 TOT 8 METER HOOG KAN WORDEN EN HOOGUIT 1 METER BREED.

EIND APRIL VERSCHIJNT ER EEN ZEE AAN LICHTROZE HALFGEVULDE BLOEMEN, DIE OOK NOG EENS EEN AANGENAME GEUR AFGEVEN.

DE JAPANSE ZUILSIERKERS IS GESCHIKT VOOR DE KLEINE RUIMTE , BLOEIT **EIND APRIL – BEGIN MEI**. DAARNA WORDT DE BLOEI OVERGENOMEN DOOR DE PLANTEN IN DE BORDER WAARVOOR DE KERS WORDT OPGENOMEN

AANTAL 3 STUKS | +/- EUR 15,00 PER STUK | TOTAAL EUR 45,00

TUINONTWERP EN BEPLANTINGSPLAN

2. PLUIMHORTENSIA / HYDRANGEA PANICULATA EVERESTE



PLUIMHORTENSIA (HYDRANGEA PANICULATA 'EVERESTE' OF GOEDKOPERE VERGELIJKBARE VARIANT QUA KENMERKEN) IS EEN GROTE STRUIK MET STEVIGE TAKKEN (BOSSIG). NA 10 JAAR ONGEVEER 2,5 METER HOOG, MAAR KAN MIDDELS SNOEI IN MODEL GEHOUDEN WORDEN (ELK JAAR STEVIG TERUGKNIPPEN TOT OP 50CM). BLOEIT MET GROTE CRÈMEWITTE BLOEMPLUIJEN DIE LATER ROZE VERKLEUREN (NAJAAR). BLOETIJD **JULI/SEPTEMBER**. DE PLANT GEDIJT GOED IN DE VOLLE ZON EN OP ZANDGROND. AANTAL IS 1 PER VIERKANTE METER, TOTAAL 16 VIERKANTE METER.

AANTAL 16 STUKS | +/- EUR 6,00 PER STUK | TOTAAL EUR 96,00

3. REUZEN VEDERGRAS / STIPEA GIGANTEA



STIPA GIGANTEA (VEDERGRAS) KAN GOED TEGEN DROOGTE. STIPA GIGANTEA HEEFT FIJNE PLUIJEN. SIERGRAS MET BLAUWGRIJS BLAD TOT CIRCA 70 CM HOOGTE. RIJKE BLOEIWIJZE AAN ZEER FIJNE BLOEMSTENGELS, RUIM 1,5 M HOOGTE. JUNI - JULI. MOOI VERDROGEND EN SIERLIJK TOT IN DE HERFST. ZON - LICHTE SCHADUW. GOED GEDRAINEERDE GROND. AANTAL IS 1 PER VIERKANTE METER, TOTAAL 8 VIERKANTE METER.

AANTAL 8 STUKS | +/- EUR 1,90 PER STUK | TOTAAL EUR 15,20

4. HERFSTANEMOON / ANEMONE TOMENTOSA ROBUSTISSIMA



DEZE HERFSTANEMOON BLOEIT IN **SEPTEMBER-OKTOBER** MET ZILVERROZE BLOEMEN EN DE BLOEMEN WORDEN MAXIMAAL 150CM HOOG. OOK DEZE PLANT GROEIT LUCHTIG EN ZAL GOED AFSTEKEN TEGEN HET VEDERGRAS. VERDER IS HET EEN KNIPOOG NAAR DE JAPANESE SIERKERS DIE EERDER IN HET JAAR HEEFT GEBLOEID. STANDPLAATS: ZON-HALFSCHADUW. AANTAL IS 6 PER VIERKANTE METER, TOTAAL 6 VIERKANTE METER.

AANTAL 36 STUKS | +/- EUR 1,90 PER STUK | TOTAAL EUR 68,40

TUINONTWERP EN BEPLANTINGSPLAN

5. WEIGELIA BRISTOL RUBY



WEIGELA 'BRISTOL RUBY' IS EEN LATE RIJKBLOEIENDE GROOTBLOEMIGE WEIGELA. DE ROZERODE TOT RODE BLOEMEN VAN WEIGELA 'BRISTOL RUBY' VERSCHIJNEN IN DE PERIODE **MEI-JULI**. WEIGELA 'BRISTOL RUBY' WORDT ONGEVEER 2 TOT 2.5 METER HOOG. DE STANDPLAATS VAN WEIGELA 'BRISTOL RUBY' DIEN T ZONNIG TE ZIJN. DE GROEIWIJZE IS OPGAAND. DEZE IS GESCHIKT OM TE WORDEN TOEPGEPAST IN EEN GEMENGDE SIERHEESTERBORDER OF ALS SOLITAIRHEESTER IN EEN WINTERGROENE BODEMBEDEKKER. WEIGELA 'BRISTOL RUBY' BLOEIT OP 2-JARIG HOUT EN KAN GOED GESNOEID WORDEN. AANTAL IS 1 PER VIERKANTE METER, TOTAAL 16 VIERKANTE METER.

AANTAL 16 STUKS | +/- EUR 3,00 PER STUK | TOTAAL EUR 48,00

TOTALE VOORZIENE KOSTEN KAVELONDERDEEL 1

DE KOSTEN VAN DEZE HOEK ZIJN VOORZIEN OP **EUR 272,60**. TOTAAL OPPERVLAKTE IS ONGEVEER 75 VIERKANTE METER.

TUINONTWERP EN BEPLANTINGSPLAN

BEPLANTING KAVELONDERDEEL 2 – VÓÓR HEESTERBOS 14 & 16

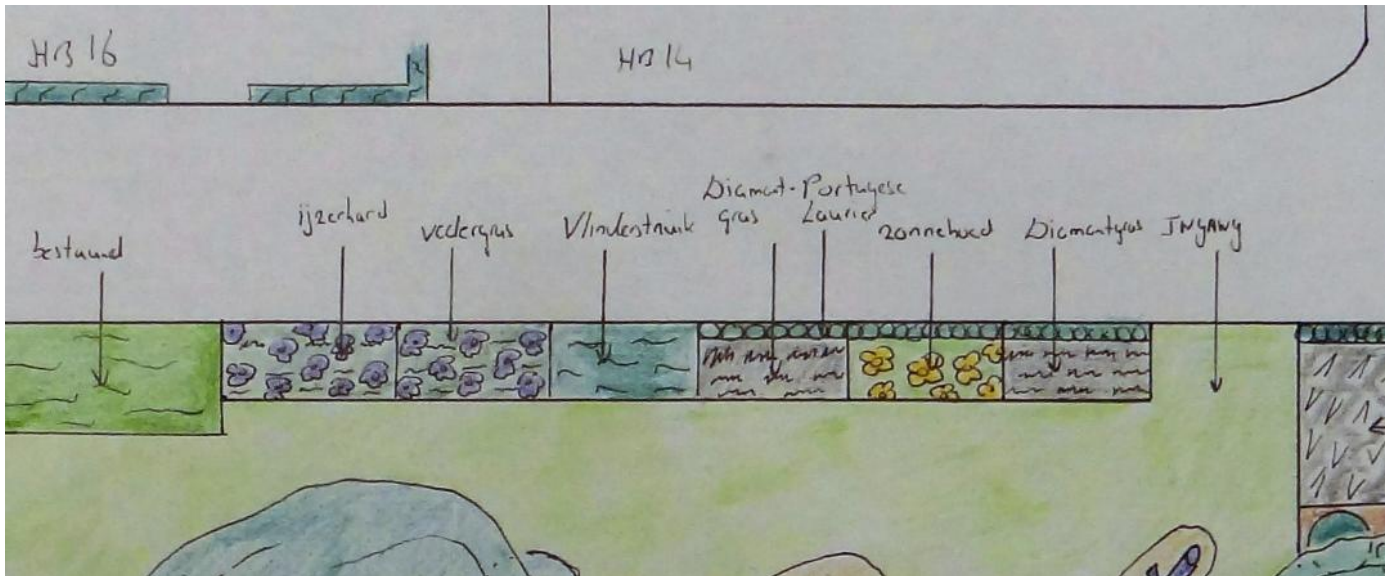

6. IJZERHARD / VERBENA BONARIENSIS



HET VOORSTEL IS OM TER HOOGTE VAN DE HEESTERBOS 16 EEN RUIJE BORDER TE VULLEN MET DE GESLAAGDE COMBINATIE TUSSEN REUZEN VEDERGRAS (STIPA GIGANTEA – JUNI T/M AUGUSTUS) EN IJZERHARD (VERBENA BONARIENSIS – JULI TOT VER IN DE HERFST). BEIDE PLANTEN GROEIEN OPGAAND (TOT ONGEVEER 150 CM) EN HEBBEN GEEN POMPEUS OVERKOMEN. IN DE WINTER BEHOUDEN ZE HUN HOOGTE.

VOOR IJZERHARD GELDT 7 PER VIERKANTE METER, TOTAAL 9 VIERKANTE METER. AANTAL 63 STUKS | +/- EUR 1,36 PER STUK | TOTAAL EUR 85,68

VOOR REUZEN VEDERGRAS GELDT 1 PER VIERKANTE METER, TOTAAL 9 VIERKANTE METER. AANTAL 9 STUKS | +/- EUR 1,90 PER STUK | TOTAAL EUR 17,10

7. VLINDERSTRUİK / BUDDLEJA WHITE BALL



HET VOORSTEL IS OM TER HOOGTE VAN DE UITRIT VAN DE HEESTERBOS 14 EEN RUIJ VAK OP TE NEMEN MET DE LAAGBLIJVENDE VLINDERSTRUİK DIE MAXIMAAL 1,5 METER HOOG EN 1 METER BREED WORDT: DE BUDDLEJA WHITE BALL. DE BLOEIPIERODE IS **JULI-SEPTEMBER**. HET AANTAL IS 1 PER VIERKANTE METER, TOTAAL 8 VIERKANTE METER.

AANTAL 8 STUKS | +/- EUR 6,50 PER STUK | TOTAAL EUR 52,00

TUINONTWERP EN BEPLANTINGSPLAN

8. PORTUGESE LAURIER / *PRUNUS LUSITANICA* 'ANGUSTIFOLIA'



PRUNUS LUSITANICA 'ANGUSTIFOLIA', DE PORTUGESE LAURIER GROEIT TRAGER DAN DE BEKENDE 'HOLLANDSE LAURIER' HIERDOOR KAN DEZE VARIËTEIT BETER IN MODEL GESNOEID EN GEHOUDEN WORDEN. DE VARIËTEIT *PRUNUS LUSITANICA* 'ANGUSTIFOLIA' HEEFT KLEINER BLAD DAN DE GEWONE *PRUNUS LUSITANICA*. DEZE PLANT IS TERECHT ZEER IN OPKOMST IN NEDERLAND! ZEER MOOIE PORTUGESE LAURIER MET GLANZENDE GROEN BLAD. HET AANTAL IS 12 STREKKENDE METER VAN 4 A 5 PLANTEN PER METER.

AANTAL 52 STUKS | +/- EUR 3,50 PER STUK | TOTAAL EUR 182,00

9. DIAMANTGRAS / *CALAMAGROSTIS BRACHYTRICHA*



HET VOORSTEL IS OM TWEE VAKKEN VAN 6 VIERKANTE METER GROOT TE VULLEN MET DIAMANTGRAS. AAN DE GROND WORDEN WEINIG EISEN GESTELD. DE PLANT VORMT GELE BLOEMPLUIMEN, MAAR DIE BEGINNEN HUN BLOEI LICHTROZE. DE BLOEI VALT IN DE PERIODE **AUGUSTUS-OKTOBER**. DE PLANT WORDT 100 TOT 125 CM HOOG. DIT GEHEEL VORMT IN DE ZOMER EN WINTERMAANDEN EEN DECORATIEF GEHEEL.

HET AANTAL IS 7 PER VIERKANTE METER.

AANTAL 84 STUKS | +/- EUR 1,22 PER STUK | TOTAAL EUR 102,48.

10. ZONNEHOED – *ECHINACEA* 'HARVEST MOON'



HET VOORSTEL IS OM TUSSEN DE TWEE VAKKEN MET DIAMANTGRAS EEN VAK VAN 6 VIERKANTE METER TE VULLEN MET *ECHINACEA* 'HARVEST MOON' – ZONNEHOED. DEZE VARIANT VAN DE ZONNEHOED HEEFT EEN WARMGELE KLEUR EN BLOEIT UITBUNDIG VAN **JUNI TOT OKTOBER**. DEZE PLANT TREKT VOGELS, VLINDERS EN BIJEN. HIJ WORDT ONGEVEER 50 CM HOOG. HET AANTAL PLANTEN PER VIERKANTE METER IS 6 STUKS.

AANTAL 36 STUKS | +/- EUR 3,78 PER STUK | TOTAAL EUR 136,08.

TOTALE VOORZIENE KOSTEN KAVELONDERDEEL 2

DE KOSTEN VAN DEZE HOEK ZIJN VOORZIEN OP **EUR 575,34**. TOTAAL OPPERVLAKTE IS ONGEVEER 50 VIERKANTE METER.

TUINONTWERP EN BEPLANTINGSPLAN

BEPLANTING KAVELONDERDEEL 3 – HEESTERBOS 13, 15 & 17

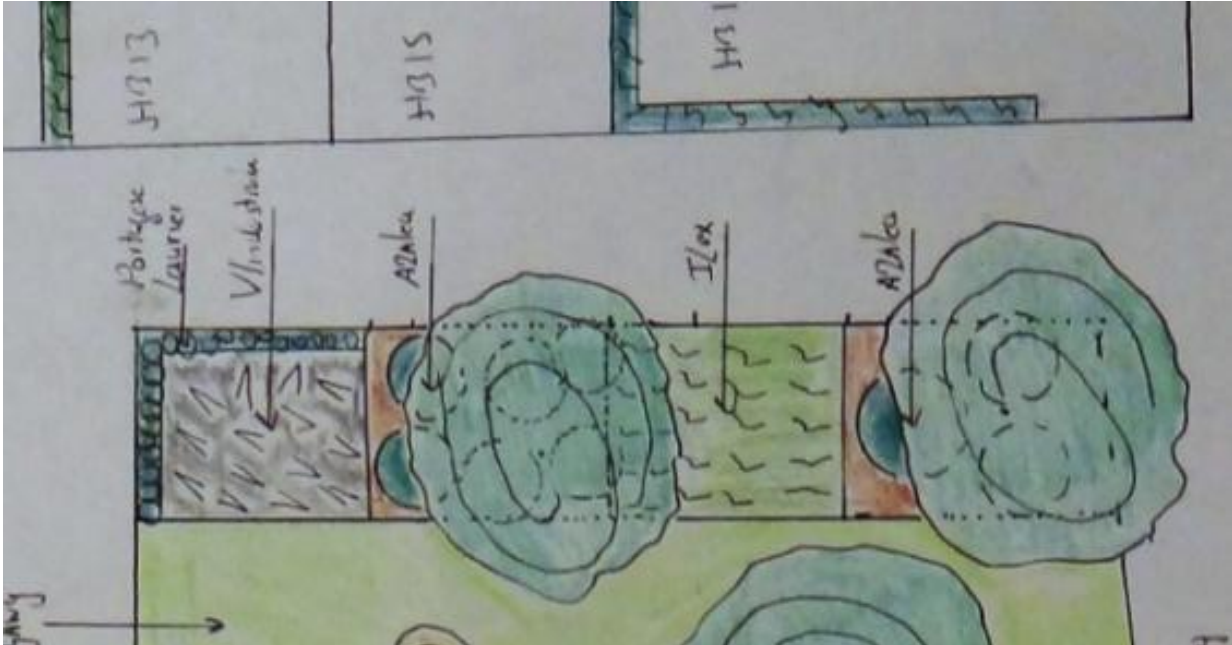

11. VLINDERSTRIJK / BUDDLEJA WHITE BALL



HET VOORSTEL IS OM TER HOOGTE VAN DE HEESTERBOS 13 EEN RUIM VAK OP TE NEMEN MET DE LAAGBLIJVENDE VLINDERSTRIJK DIE MAXIMAAL 1,5 METER HOOG EN 1 METER BREED WORDT. DE BUDDLEJA WHITE BALL. DE BLOEIPIERODE IS **JULI-SEPTEMBER**. HET AANTAL IS 1 PER VIERKANTE METER, TOTAAL 13 VIERKANTE METER.

AANTAL 13 STUKS | +/- EUR 6,50 PER STUK | TOTAAL EUR 84,50

12. PORTUGESE LAURIER / PRUNUS LUSITANICA 'ANGUSTIFOLIA'



PRUNUS LUSITANICA 'ANGUSTIFOLIA', DE PORTUGESE LAURIER GROEIT TRAGER DAN DE BEKENDE 'HOLLANDSE LAURIER' HIERDOOR KAN DEZE VARIËTEIT BETER IN MODEL GESNOEID EN GEHOUDEN WORDEN. DE VARIËTEIT PRUNUS LUSITANICA 'ANGUSTIFOLIA' HEEFT KLEINER BLAD DAN DE GEWONE PRUNUS LUSITANICA. DEZE PLANT IS TERECHT ZEER IN OPKOMST IN NEDERLAND! ZEER MOOIE PORTUGESE LAURIER MET GLANZENDE GROEN BLAD. HET AANTAL IS 9 STREKKENDE METER VAN 4 A 5 PLANTEN PER METER. DEZE KOMT RONDOM HET TWEEDE VAK VOL MET VLINDERSTRIJKEN.

AANTAL 36 STUKS | +/- EUR 3,50 PER STUK | TOTAAL EUR 126,00

TUINONTWERP EN BEPLANTINGSPLAN

13 JAPANESE AZALEA / RHODODENDRON 'MADAME VAN HECKE'



HET VOORSTEL IS OM VOOR DE HEESTERBOS 15 EN 17 TWEE VAKKEN TE VULLEN MET DE JAPANESE AZALEA (RHODODENDRON 'MADAME VAN HECKE') WELKE BLOEIT IN DE PERIODE **MEI T/M JUNI**. DEZE VARIANT WORDT MAXIMAAL 80 CM HOOG EN IS QUA AANSCHAFPRIJS ENIGSZINS ACCEPTABEL. HET VOORSTEL IS OM BEIDE VAKKEN GROOT 20M² VOOR ONGEVEER 15 M² VOL TE ZETTEN MET RHODODENDRONS EN DAN 2 PLANTEN PER VIERKANTE METER (I.P.V. AANBEVOLEN 3). DE GROND OM DE PLANT HEEN KAN BIJVOORBEELD WORDEN GEVULD MET HOUTSNIPPERS.

AANTAL 60 STUKS | +/- EUR 5,95 PER STUK | TOTAAL EUR 357,00

14. JAPANESE HULST / ILEX CRENATA MAXIMA



HET VOORSTEL IS OM HET VAK TUSSEN DE AZALEA'S TE VULLEN MET EEN GOEDKOPE GROENBLIJVENDE PLANT, ZOALS JAPANESE HULST.

HET AANTAL IS 5 PER VIERKANTE METER, TOTAAL 20 VIERKANTE METER.

AANTAL 100 STUKS | +/- EUR 1,28 PER STUK | TOTAAL EUR 128,00

TOTALE VOORZIENE KOSTEN KAVELONDERDEEL 3

DE KOSTEN VAN DEZE HOEK ZIJN VOORZIEN OP **EUR 695,50**. TOTAAL OPPERVLAKTE IS ONGEVEER 80 VIERKANTE METER.

TUINONTWERP EN BEPLANTINGSPLAN

SFEERCOLLAGE KAVELONDERDEEL 4 – KORENBOCHT 11



TUINONTWERP EN BEPLANTINGSPLAN

SFEERCOLLAGE KAVELONDERDEEL 5 – KORENBOCHT 13



Tuinontwerp



TUINONTWERP EN BEPLANTINGSPLAN

KOSTENBEGROTING

1. JAPANSE ZUILSIERKERS / PRUNUS SERRULATA AMANOGAWA

AANTAL 3 STUKS | +/- EUR 15,00 PER STUK | TOTAAL EUR 45,00

2. PLUIMHORTENSIA / HYDRANGEA PANICULATA EVERESTE

AANTAL 16 STUKS | +/- EUR 6,00 PER STUK | TOTAAL EUR 96,00

3. REUZEN VEDERGRAS / STIPEA GIGANTEA

AANTAL 8 STUKS | +/- EUR 1,90 PER STUK | TOTAAL EUR 15,20

4. HERFSTANEMOON / ANEMONE TOMENTOSA ROBUSTISSIMA

AANTAL 36 STUKS | +/- EUR 1,90 PER STUK | TOTAAL EUR 68,40

5. WEIGELIA BRISTOL RUBY

AANTAL 16 STUKS | +/- EUR 3,00 PER STUK | TOTAAL EUR 48,00

DE KOSTEN VAN KAVELONDERDEEL 1 ZIJN VOORZIEN OP **EUR 272,60.**

6 IJZERHARD / VERBENA BONARIENSIS

AANTAL 63 STUKS | +/- EUR 1,36 PER STUK | TOTAAL EUR 85,68 (IJZERHARD)

AANTAL 9 STUKS | +/- EUR 1,90 PER STUK | TOTAAL EUR 17,10 (REUZEN VEDERGRAS)

7. VLINDERSTRUIK / BUDDLEJA WHITE BALL

AANTAL 8 STUKS | +/- EUR 6,50 PER STUK | TOTAAL EUR 52,00

8. PORTUGESE LAURIER / PRUNUS LUSITANICA 'ANGUSTIFOLIA'

AANTAL 52 STUKS | +/- EUR 3,50 PER STUK | TOTAAL EUR 182,00

9. DIAMANTGRAS / CALAMAGROSTIS BRACHYTRICHA

AANTAL 84 STUKS | +/- EUR 1,22 PER STUK | TOTAAL EUR 102,48.

10. ZONNEHOED – ECHINACEA 'HARVEST MOON'

AANTAL 36 STUKS | +/- EUR 3,78 PER STUK | TOTAAL EUR 136,08.

DE KOSTEN VAN KAVELONDERDEEL 2 ZIJN VOORZIEN OP **EUR 575,34.**



TUINONTWERP EN BEPLANTINGSPLAN

11. VLINDERSTRUİK / BUDDLEJA WHITE BALL

AANTAL 13 STUKS | +/- EUR 6,50 PER STUK | TOTAAL EUR 84,50

12. PORTUGESE LAURIER / PRUNUS LUSITANICA 'ANGUSTIFOLIA'

AANTAL 36 STUKS | +/- EUR 3,50 PER STUK | TOTAAL EUR 126,00

13 JAPANSE AZALEA / RODODENDRON 'MADAME VAN HECKE'

AANTAL 60 STUKS | +/- EUR 5,95 PER STUK | TOTAAL EUR 357,00

14. JAPANSE HULST / ILEX CRENATA MAXIMA

AANTAL 100 STUKS | +/- EUR 1,28 PER STUK | TOTAAL EUR 128,00

DE KOSTEN VAN KAVELONDERDEEL 3 ZIJN VOORZIEN OP **EUR 695,50.**

OVERIGE KOSTEN :

- BEUKENHAAG (30 STREKKENDE METER) KINDERHOEK:

AANTAL 180 STUKS | +/- EUR 0,60 PER STUK | TOTAAL **EUR 108,00**

- NIEUW IN TE ZAAIEN GRAS: PM

- NIEUWE KERSTBOOM: PM

- SCHAPENHEK: PM

- MOESTUINZAADJES: PM

- WILDE (PLUK)BLOEMEN ZAADJES: PM

- FRUITBOOMPJES / BESSENSTRUİKEN: PM

- BOLLENVELD: PM

- RONDE BANKJE OM BOOM: PM

- HOUTSNIPPERS: PM