

## Omvorming gemeentelijke begraafplaats Begoniastraat Hoek tot wandelgebied



### Verantwoording bij schetsplan

Stichting Dorpsbelangen Hoek  
Mevr. M. Dijksterhuis / Dhr. I. de Groot.

14 oktober 2016

#### Aanleiding

Binnen de bebouwde kom van Hoek, komen weinig grote stukken openbaar groen voor. De twee begraafplaatsen zijn de enige grote groeneenheden en de buitenruimte bij het bejaardencentrum heeft een groene uitstraling. Het aanwezige groen betreft met name kleinschalig groen en groen in particuliere tuinen. De oevers van de Voorste Kreek, de sportvelden en het Torenbos vormen een groene overgang van de bebouwde kom naar het buitengebied. Dit gebied heeft tevens een recreatieve functie.

#### Centrum

In het centrum is een grote bebouwingsdichtheid. Het enige groen dat daar is te vinden, staat in bloembakken en er staan een paar kleine bomen, al dan niet met bloembollen in de boomspiegel. De kwaliteit van het groen is hier wel afgestemd op het centrum: representatief groen.

#### Woonwijken

Het overgrote deel van de bebouwing van Hoek bestaat uit woningen. In sommige buurtjes zorgen de voortuintjes voor een groene uitstraling, in andere delen van het dorp zorgt het openbaar groen voor een groen karakter. De Kreeksingel heeft een groene uitstraling door veel particulier groen en de invloed van het omliggende landelijk gebied.

#### Conclusies Hoek

- Er zijn weinig grote stukken openbaar groen binnen de bebouwde omgeving, behalve
- langs de kreek, de sportvelden en het Torenbos aan de rand van Hoek;
- Hoofdstructuur wordt onderbroken door dichte bebouwing;
- Langs de kreek komt 'natuurlijk' groen voor;
- In het centrum weinig groen maar wel groen van hoge kwaliteit;
- Particulier groen en het groen van omliggend landelijk gebied dragen bij aan de groenbeleving in het dorp.

## Aanleiding

Initiatiefnemers Stichting Dorpsbelangen Hoek en de gemeente Terneuzen zoeken naar mogelijkheden om meer openbaar groen te creëren in de kern Hoek.

## Plan

De stichting Dorpsbelangen Hoek, wil een plan maken voor omvorming tot wandelgebied van de gemeentelijke begraafplaats en beter in te richten voor het publiek. Er wordt niet meer begraven.

Na ruiming bevinden zich alleen nog graven met eeuwig durende rechten op het terrein.

## Situatie

De ligging in de kern van Hoek is uniek. Er is weinig openbaar groen met verblijfsfunctie in de omgeving.

De indeling is strak, de grond rond grafmonumenten kaal. Sterke punten: reeds aanwezige hagen en laanbomen.

Verbeterpunten: de paden op de begraafplaats oogt rommelig en nodigt niet uit om verder te kijken.

Het terrein is behoorlijk ingebouwd.

## Visie

- In het wandelgebied moet een verband gelegd kunnen worden met de oorspronkelijke bestemming van het terrein als gemeentelijke begraafplaats. Bestaande grafmonumenten worden gerespecteerd.
- Het omliggende groen wordt visueel verbonden met het wandelgebied, zodat het groter aandoet. Waar mogelijk wordt het ook fysiek verbonden.
- Het oude hoofdpad moet meer allure krijgen en het wandelgebied dient meerdere toegangen te krijgen. Het is belangrijk om in een vroeg stadium te overleggen met de omliggende eigenaren.
- De inrichting van het wandelgebied is rustig, er wordt gebruik gemaakt van reeds aanwezige structuren.
- Het beheer moet eenvoudig uit te voeren zijn, er kan veel door vrijwilligers en/of buurtbewoners uitgevoerd worden.

## Huidige Situatie

Aan de te ruimen graven wordt mondjesmaat gewerkt. Diverse graven liggen er desolaat bij.



Hierdoor oogt de begraafplaats rommelig. Het hek van de ingang is dicht, echter niet op slot. Deze situatie nodigt geen mensen uit om over de begraafplaats / wandelgebied te wandelen.

Maar er zijn ook al gedeelten van de begraafplaats opgeknapt.



## Plan van aanpak

1. Wat eerst moet worden aangepakt, zijn de paden.  
Door de paden te verhogen met b.v. kleischelpen of steentjes, is het mogelijk om ook bij of na nat weer, door het wandelgebied te lopen. Nu is dit vrijwel niet mogelijk.  
Enkel de "hoofdroute" is geasfalteerd, echter, door de wortels van de bomen komt het asfalt op diverse plaatsen naar boven.



2. Het plaatsen van 2 of 3 bankjes, verdeeld over het wandelgebied.  
Hier kan even worden gerust en genoten worden van het prachtige groen.



3. Realiseren van een extra in/uitgang.  
Deze doorgang realiseren in de haagafscheiding, uitkomend in de Anemonenlaan op de kruising met de Korenbloemstraat.  
Uiteraard rekening houdend met de graven die blijven liggen.  
Voordeel van de doorgang aan de Anemonenlaan is, dat daar een lantaarnpaal staat.

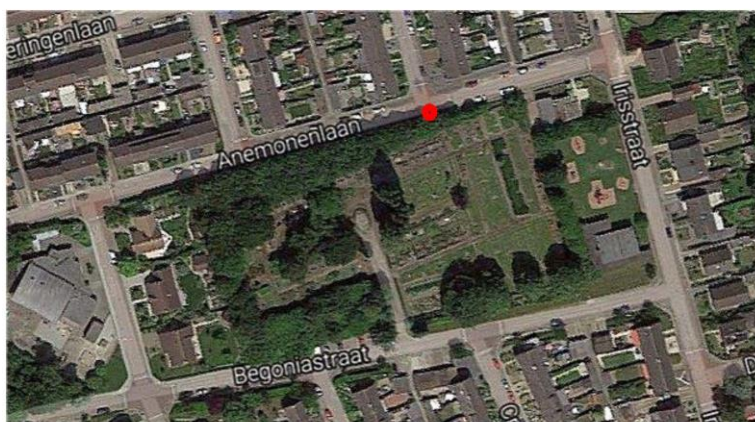

- Deze extra doorgang wel zo uitvoeren, dat alleen ruimte is om daar doorheen te lopen, b.v. met het plaatsen van een eenvoudige tourniquet in de haag. Zie onderstaand voorbeeld.

P.s.

Hiervoor is gekozen om fietsers te weren uit het wandelgebied. Rolstoelen hebben toegang via de hoofdoort.



Overzicht van de gemeentelijke begraafplaats. De **groene** graven zijn van particulieren en blijven liggen. Net zoals de kindergraven (**paars**).

